DIGITUS Plaque frontale, 1 port, 45 x 45 mm, coudée, pour cadre DN-93802-5-SH

DN-93802-6-SH
EAN 4016032389965

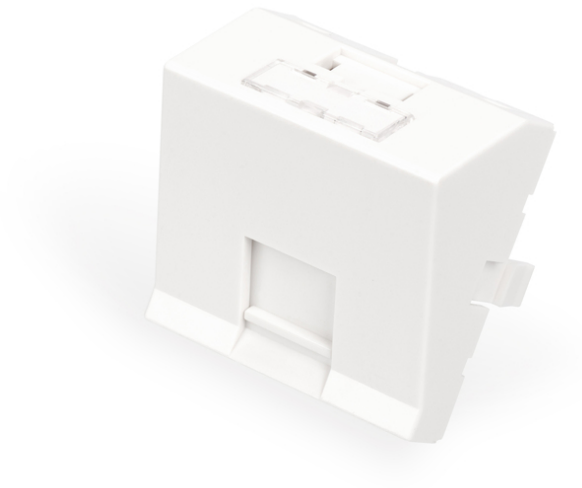

Plaque frontale, 45x45 mm, 1 port, coudée pour DN-93802-5-SH, RAL 9003

La plaque frontale de 45 x 45 mm peut être utilisée dans différents cadres / panneaux avant. Le coffret est adapté pour accueillir les modules Keystone du secteur du cuivre tels que le module Keystone CAT 6A DN-93617 de DIGITUS® ou les modules Keystone avec ports USB ou audio. Le volet de protection coulissant protège les modules Keystone intégrés de la poussière et de la saleté. L'étiquette d'identification intégrée avec fenêtre transparente sert à identifier le raccordement. De plus, 4 symboles en plastique bleu sont inclus dans la livraison et peuvent, selon l'application, être placés sous l'étiquette d'identification. Idéal pour l'utilisation de toutes sortes d'applications réseau à la maison comme au bureau.

Convient aux modules Keystone du secteur du cuivre et du multimédia

- Étiquette d'identification intégrée
- Couvercle anti-poussière, coulissant
- 4 x symboles à insérer sous l'étiquette d'identification (CAT6, CAT6A, téléphone, ordinateur)
- Matériau : ABS et PC
- Dimensions : 45 x 45 x 38,6 mm (H x L x P)
- Hauteur de montage : 25,6 mm (à partir du cadre / coudé à 30°)
- Couleur : Blanc de sécurité (RAL 9003)

Package contents

- Plaque frontale, 1 port, 45 x 45 mm, coudée, pour cadre DN-93802-5-SH
- 4 x symboles (CAT 6, CAT 6A, téléphone, ordinateur)

Logistics

	Number (pcs)	Weight (kg)	Depth (cm)	Width (cm)	Height (cm)	cm³
Packaging Unit Carton	400	5.52	31.00	47.00	48.00	69,936.00
Packaging Unit Inside	50	0.69	14.00	22.00	22.00	6,776.00
Packaging Unit Single	1	0.01	4.00	4.00	3.00	48.00
Net single without Packaging	0	0.00	0.00	0.00	0.00	0.00

More images:

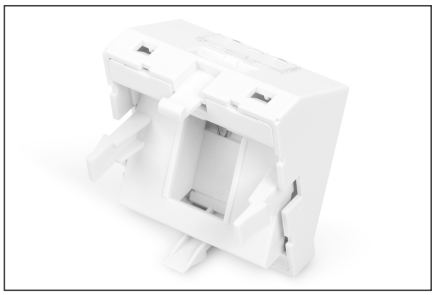

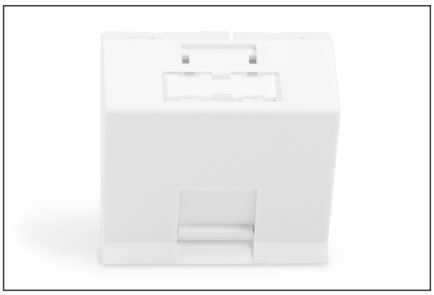

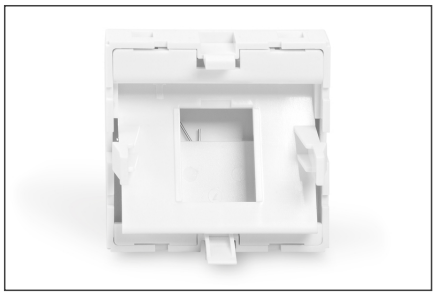

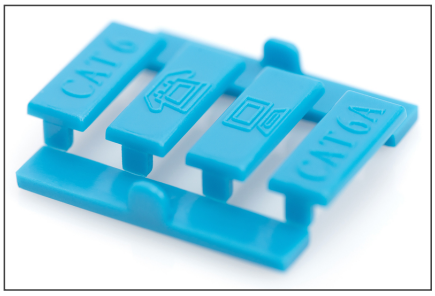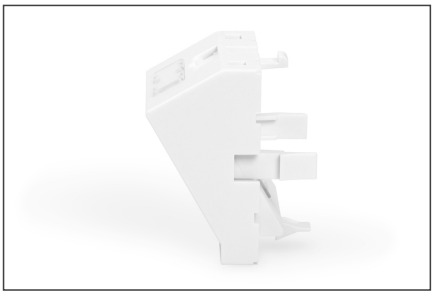
CAT 6
CAT 6A