DIGITUS Dual Monitorhalter mit Gasdruckfeder und Klemmbefestigung

DA-90353
EAN 4016032385370

Dualmonitor-Halterung, 15-32", silber max. Belastbarkeit 8kg, max VESA 100x100

Nutzen Sie den Workflow zweier Monitore und sparen Sie sich lästiges Hin- und Herschalten zwischen verschiedenen Anwendungen. Mit dem Dual Monitor Desktophalter können Sie 2 Monitore der Größen 15" - 32" bequem per Klemmhalterung am Schreibtisch befestigen. Ohne großen Aufwand richten Sie die Monitore nach Ihren Bedürfnissen aus und können diese Schwenken, Neigen oder den Monitor selbst drehen z.B. für Hochformatmonitore. Die Unterstützung der integrierten Gasdruckfeder erleichtert Ihnen die Höhenverstellung Ihrer Monitore. Tun Sie sich und Ihrer Gesundheit etwas Gutes, indem Sie den Monitor optimal an Ihren Körper und Ihre Sitzposition anpassen. Zusätzlich lassen sich die Kabel der Monitore ordentlich durch die mitgelieferte Kabelführungen verlegen.

Nutzen Sie den Workflow zweier Monitore von 15" bis 32" und sparen Sie sich lästiges Hin- und Herschalten zwischen verschiedenen Anwendungen. Schwenken, Neigen oder Drehen des Monitors ist möglich. Die integrierte Gasdruckfeder erleichtert Ihnen die Höhenverstellung.

- Für Monitore von 15" - 32"
- Quick-Release Funktion (Schnellverschluss) - Ermöglicht schnelles Anbringen oder Entfernen des Monitors
- Maximale Traglast gesamt: 8 kg
- Unterstützt VESA: 75 x 75 cm und 100 x 100 cm
- Drehung der VESA Halterung: 360°
- Schwenken der VESA Halterung: 180°
- Neigung der VESA Halterung: -90° - +85°
- Maximale Höhenverstellung der VESA Halterungen: 35 cm
- Maximaler Abstand der VESA Halterungen zueinander: 107,4 cm
- Höhenverstellung gesamt: Maximal 66 cm
- Schraubentyp: M4
- Material: Aluminum
- Gewicht: 5,45 kg

Merkmale

- Befestigungsart: Klemm-Halterung
- Gewicht pro Monitor (max.): 8 kg
- Monitor Anzahl: 2
- Monitor Größe: bis 32"
- VESA Befestigung: 75x75 mm, 100x100 mm

Lieferumfang

- 1 x Universal Dual Monitorhalter mit Gasdruckfeder und Tischbefestigung
- 1 x Montagezubehör
- 3 x Kabelführungen
- 1 x Montageanleitung

Logistische Daten						
	Anzahl (Stück)	Gewicht (kg)	Tiefe (cm)	Breite (cm)	Höhe (cm)	cm³
Karton-VPE	2	12,28	49,50	33,00	29,00	47.371,50
Innen-VPE	1	6,14	48,00	31,00	13,00	19.344,00
Einzel-VPE	1	6,14	48,00	31,00	13,00	19.344,00
Netto einzeln ohne VP	0	4,65	89,00	15,00	32,00	42.720,00
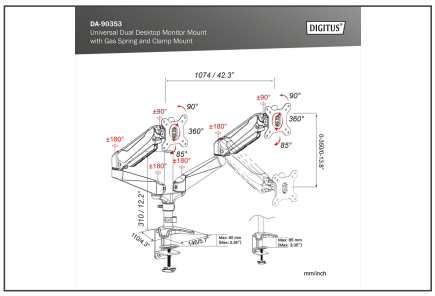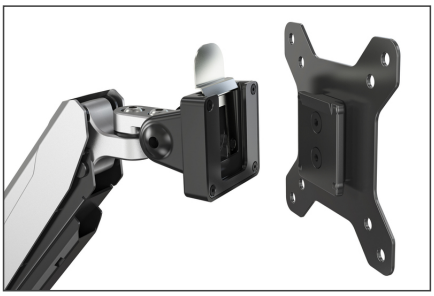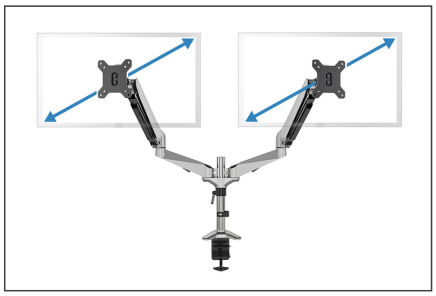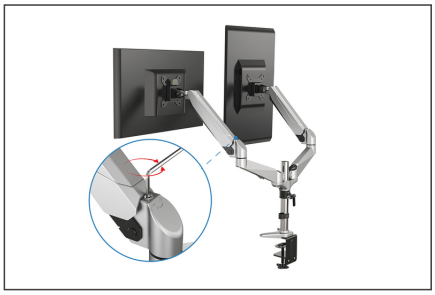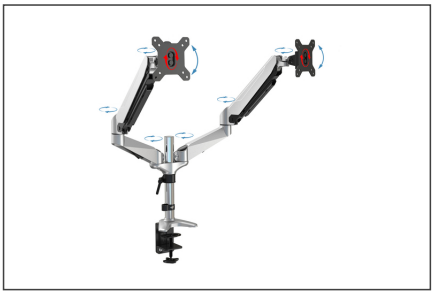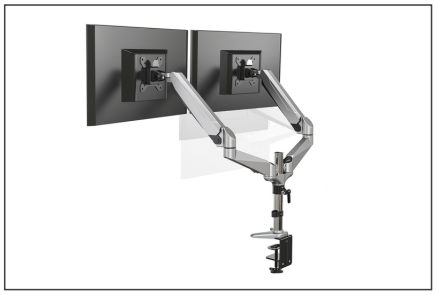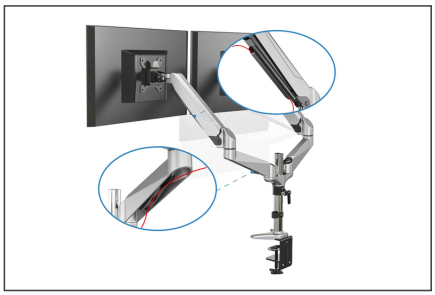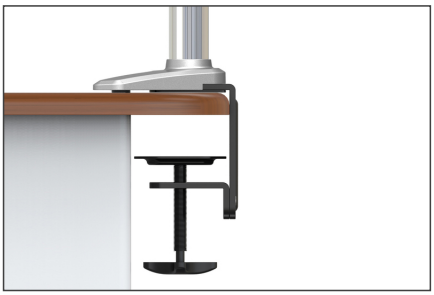
Weitere Anwendungsbilder: