DIGITUS Universelle Wandhalterung für Monitore bis 81 cm (32")

DA-90303-1
EAN 4016032383123

TV-Wandhalterung, 32" max.18 kg, max VESA 100x100

Universeller Monitorhalter zur Wandbefestigung Ihres LED, LCD Monitors. Sehr geringer Wandabstand von nur 18mm zur eleganten Aufhängung Ihres Flachbildschirms. Der Monitorhalter ermöglicht die Montage von LED, LCD Monitoren aller Marken. Beachten Sie lediglich das VESA Maß, sowie das Gewicht Ihres Monitors um eine geeignete Halterung auszuwählen.

Universell geeignet für alle LED und LCD Monitore bis 32" mit Befestigungsmöglichkeit nach VESA-Norm

- Geeignet für VESA Normabstände 75 x 75 und 100 x 100 mm
- Für Monitore bis 81 cm (32") und 18kg Maximalgewicht
- Nur 18 mm Wandabstand
- Integrierte Wasserwage zur einfachen Montage
- Gewicht 0,3 kg
- Abmessungen: 120 x 120 x 18 mm

Lieferumfang

- Monitor Wandhalterung
- Bedienungsanleitung
- Schrauben zur Monitor Montage

Logistische Daten						
	Anzahl (Stück)	Gewicht (kg)	Tiefe (cm)	Breite (cm)	Höhe (cm)	cm³
Karton-VPE	36	15,50	27,50	21,00	42,00	24.255,00
Innen-VPE	1	0,43	13,00	2,50	15,00	487,50
Einzel-VPE	1	0,43	13,00	2,50	15,00	487,50
Netto einzeln ohne VP	0	0,37	12,00	1,80	12,00	259,20

Weitere Anwendungsbilder:

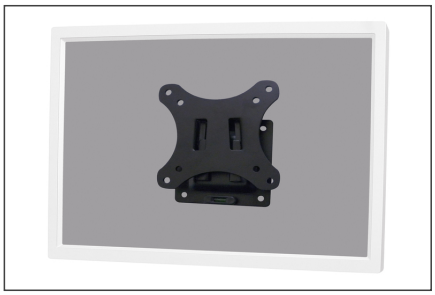

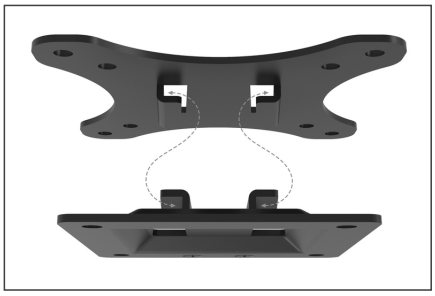

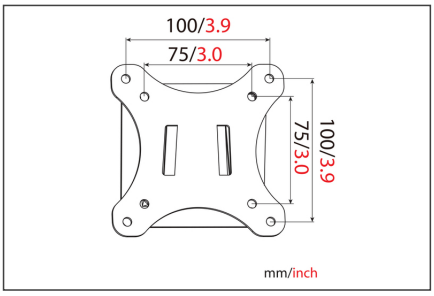
100/3.9
75/3.0
75/3.0
100/3.9
mm/inch

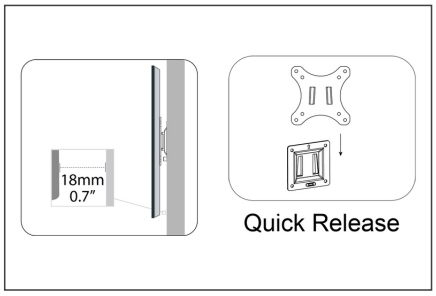
18mm
0.7"
Quick Release

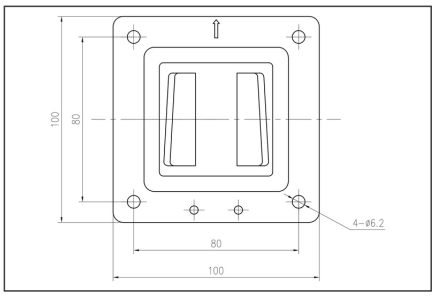
100
80
4-ø6.2
80
100