DIGITUS Guide di scorrimento con supporto L per armadi del server da 483 mm (19")

DN-19 GS-SRV
EAN 4016032366461

Guide di scorrimento a L, per armadi profondi 800-1000 mm. profondità regolabile da 500 a 750 mm, set di 2 pezzi

Le guide di scorrimento con supporto L sono compatibili con i dispositivi di installazione su armadi del server o di rete da 483 mm (19") DIGITUS®. Sono fissate su dei profili da 483 mm (19") e offrono un supporto ottimale per i componenti grazie alla lamiera in acciaio zincato, caricabile fino a 100 Kg.

- Per l'installazione fissa su quattro rotaie da 483 mm (19")
- lamiera zincata con uno spessore di 2,00 mm
- Capacità di carico: 100 kg
- 1 pezzo costituito da due parti (sistema di profili interno ed esterno)
- 1 Set= 2 pezzi
- Variazione di profondità: da 500 mm a 750 mm
- Incl. materiale per il montaggio

Package contents

- Set di binari di scorrimento L-Support (due binari - per il profilo sinistro e destro da 19")
- Materiale di fissaggio

Logistics						
	Number (pcs)	Weight (kg)	Depth (cm)	Width (cm)	Height (cm)	cm³
Packaging Unit Carton	9	25.70	21.00	53.00	19.50	21,703.50
Packaging Unit Inside	1	2.86	53.50	6.00	8.00	2,568.00
Packaging Unit Single	1	2.86	53.50	6.00	8.00	2,568.00
Net single without Packaging	0	0.00	60.00	5.00	4.40	1,320.00
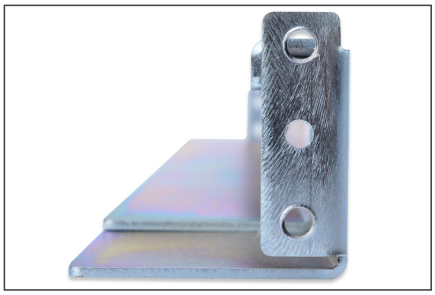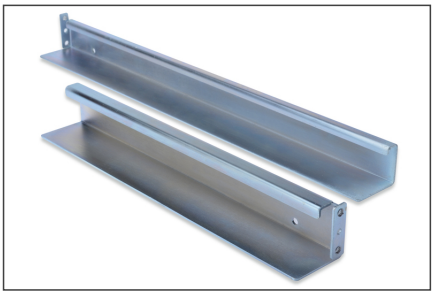
More images: