# DIGITUS L-Support Gleitschienen für 483 mm (19")-Serverschränke

**DN-19 GS-SRV**
**EAN 4016032366461**

**L-Form Gleitschienen, für 800-1000 mm tiefe Schr. tiefenverstellbar von 500-750 mm, Set mit 2 Stück**

Die L-Support Gleitschienen sind eine Einbauhilfe für die Montage schwerer Einschübe in DIGITUS® 483 mm (19“)-Netzwerk- oder Serverschränke. Sie werden an den vier 483 mm (19“)-Profilschienen befestigt und bieten mit 100 kg belastbarem, galvanisiertem Stahlblech optimalen Halt für Ihre Komponenten.

- zum Festeinbau an den vier 483 mm (19“)-Profilschienen
- galvanisiertes Stahlblech mit einer Stärke von 2,00 mm
- Ladekapazität: 100 kg
- 1 Stück besteht aus zwei Teilen (internes und externes Profilsystem)
- 1 Set= 2 Stück
- Tiefenvariabel: 500 mm bis 750 mm
- inkl. Befestigungsmaterial

**Lieferumfang**

- L-Support Gleitschienen Set (zwei Schienen - für linke und rechte 19"-Profilschiene)
- Befestigungsmaterial

| Logistische Daten | | | | | | |
|---|---|---|---|---|---|---|
| | Anzahl (Stück) | Gewicht (kg) | Tiefe (cm) | Breite (cm) | Höhe (cm) | cm³ |
| Karton-VPE | 9 | 25,70 | 21,00 | 53,00 | 19,50 | 21.703,50 |
| Innen-VPE | 1 | 2,86 | 53,50 | 6,00 | 8,00 | 2.568,00 |
| Einzel-VPE | 1 | 2,86 | 53,50 | 6,00 | 8,00 | 2.568,00 |
| Netto einzeln ohne VP | 0 | 0,00 | 60,00 | 5,00 | 4,40 | 1.320,00 |
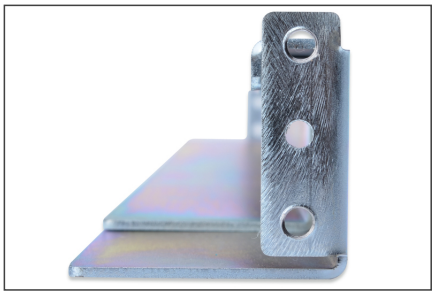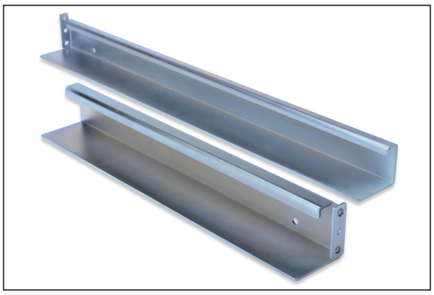
**Weitere Anwendungsbilder:**