DIGITUS L-Support Gleitschienen für 483 mm (19")-Netzwerkschränke

DN-19 GS-NW
EAN 4016032366454

L-Form Gleitschiene, für 600-800 mm tiefe Schränke tiefenverstellbar von 350-600 mm, Set mit 2 Stück

Die L-Support Gleitschienen sind eine Einbauhilfe für die Montage schwerer Einschübe in DIGITUS® 483 mm (19“)-Netzwerk- oder Serverschränke. Sie werden an den vier 483 mm (19“)-Profilschienen befestigt und bieten mit 100 kg belastbarem, galvanisiertem Stahlblech optimalen Halt für Ihre Komponenten.

- zum Festeinbau an den vier 483 mm (19“)-Profilschienen
- galvanisiertes Stahlblech mit einer Stärke von 2,00 mm
- Ladekapazität: 100 kg
- 1 Stück besteht aus zwei Teilen (internes und externes Profilsystem)
- 1 Set= 2 Stück
- Tiefenvariabel: 350 mm bis 600 mm
- inkl. Befestigungsmaterial

Lieferumfang

- L-Support Gleitschienen Set (zwei Schienen - für linke und rechte 19"-Profilschiene)
- Befestigungsmaterial

Logistische Daten						
	Anzahl (Stück)	Gewicht (kg)	Tiefe (cm)	Breite (cm)	Höhe (cm)	cm³
Karton-VPE	9	21,30	21,00	53,00	19,50	21.703,50
Innen-VPE	1	2,37	35,00	5,50	8,00	1.540,00
Einzel-VPE	1	2,37	35,00	5,50	8,00	1.540,00
Netto einzeln ohne VP	0	1,80	60,00	5,20	4,40	1.372,80
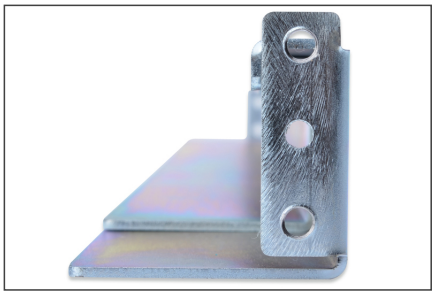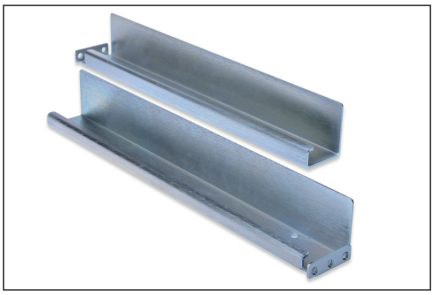
Weitere Anwendungsbilder: