DIGITUS Module Keystone CAT 5e de classe D, blindé

DN-93512
EAN 4016032366300

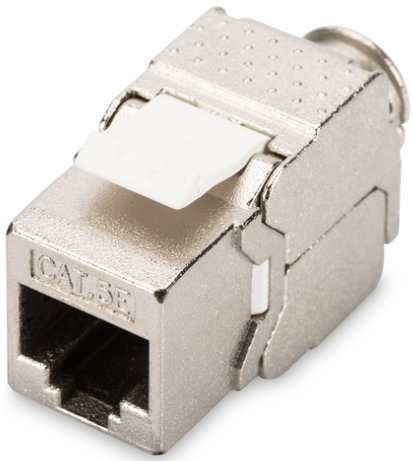

Module Keystone Cat. 5e, blindé Classe D, RJ45 vers LSA, montage sans outil

Module Keystone Cat. 5e, blindé, classe D, RJ45 vers LSA, montage sans outil

Un débit et une qualité de connexion excellents pour votre réseau.

- Propriété de transmission : Catégorie 5e
- Applications : Jusqu'à 100 MHz, 10/100 base-T, 1 G base-T
- Normes : ISO/IEC 11801 2nd Ed., EN 50173-1, EIA/TIA 568-C
- Propriétés générales :
- Adapté pour le montage du panneau de distribution et des prises de connexion
- Douilles RJ45, 8P8C
- Installation de câbles par bandes LSA, un code de couleur selon EIA/TIA 568 A et B
- Fixation de câbles à l'aide de serre-câbles
- Installation sans outil
- Couverture de 360 ° blindée
- Propriétés techniques :
- Matériau du boîtier : Fonte de zinc, nickelée
- Matériau de douille RJ45 : ABS UL 94V-0
- Douille de contact RJ45 : Bronze phosphoreux étamé, contact plaqué or de 0,5 µ
- Blindage RJ-45 : Bronze étamé
- Borne guillotine LSA : Krone LSA+, UL 94V-2, bronze phosphoreux étamé
- Circuit imprimé : FR4, UL 94V-0
- Propriétés physiques :
- Force d'insertion : 30N max. (IEC 60603-7-5)
- Résistance à la traction : 7,7 kg entre la douille et le connecteur
- Température de fonctionnement : - 20 ° C à +70 °C (ISO/IEC 11801, EN 50173-1, ANSI/TIA/EIA 568 C)
- Cycle de connexion de la douille : > 750 selon ISO/IEC 11801, IEC 60603-7-5
- Prise de fils : Conducteur massif et tressé de 22-26 AWG
- Résistance d'isolation : > 500 mohm
- Résistance de contact : < 20 milliohm
- Tenue en tension : 1 000 V CC (contact/contact), 1 500 V CC (contact/masse)
- Poids: 23 g

Logistics						
	Number (pcs)	Weight (kg)	Depth (cm)	Width (cm)	Height (cm)	cm³
Packaging Unit Carton	1000	12.00	42.00	42.00	39.50	69,678.00
Packaging Unit Inside	50	0.60	7.00	20.00	34.00	4,760.00
Packaging Unit Single	1	0.01	2.00	10.00	10.50	210.00
Net single without Packaging	0	0.01	3.50	1.20	2.50	10.50
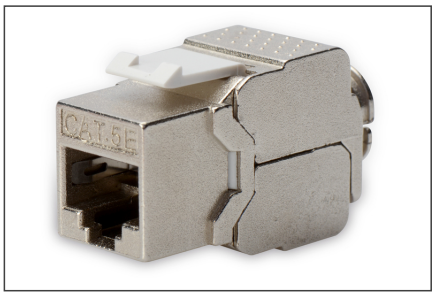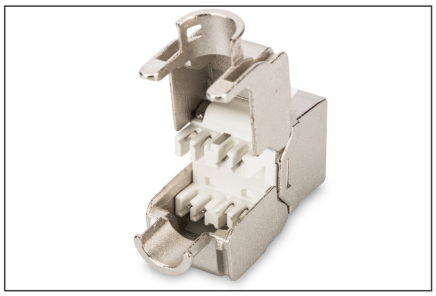
More images: