DIGITUS Plaque frontale pour modules Keystone

DN-93831
EAN 4016032362418

Face plate for Keystone Jacks, 2x RJ45 80x80 frame, 50x50 central plate, design comptible

La prise de connexion DIGITUS® convient à l'installation du module Keystone « DN-93617 » DIGITUS®. Les clapets anti-poussière intégrés assurent une protection optimale. La sortie oblique pour la connexion module est verticale à 45 °. La prise de connexion est entièrement design compatible avec tous les programmes d'interrupteurs courants (GIRA, JUNG, etc.).

- Version de prise Keystone : Sortie de 45 °
- Applications : Boîte pour parois creuses, canal d'allège, boîtier de montage en saillie
- Normes : ISO/IEC 11801 2nd Ed., EN 50173-1, EIA/TIA 568-C
- Propriétés générales :
- Adapté pour le montage dans le canal d'allège, montage encastré et montage en saillie
- Connexion centrale de la mise à la terre
- Clapet anti-poussière intégré
- Zone d'inscription en plastique
- Personnalisable pour les programmes d'interrupteurs courants des fabricants d'interrupteurs
- Propriétés techniques :
- Matériau de boîtier vide : Métal moulé sous pression
- Matériau de la plaque centrale : ABS UL 94V-0
- Matériau du cadre : ABS UL 94V-0
- Matériau du boîtier de montage en saillie : ABS UL 94V-0
- Propriétés physiques :
- Température de fonctionnement : - 20 ° C à +70 °C (ISO/IEC 11801, EN 50173-1, ANSI/TIA/EIA 568 C)
- Couleur : Blanc RAL9003

Logistics						
	Number (pcs)	Weight (kg)	Depth (cm)	Width (cm)	Height (cm)	cm³
Packaging Unit Carton	120	7.52	39.00	28.00	31.00	33,852.00
Packaging Unit Inside	12	0.75	26.50	9.00	9.00	2,146.50
Packaging Unit Single	1	0.06	3.00	10.50	15.50	488.25
Net single without Packaging	0	0.07	2.70	8.00	8.00	172.80
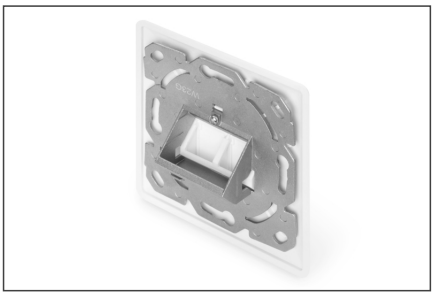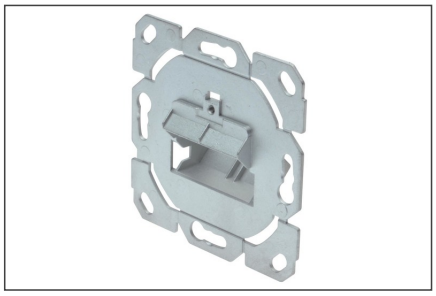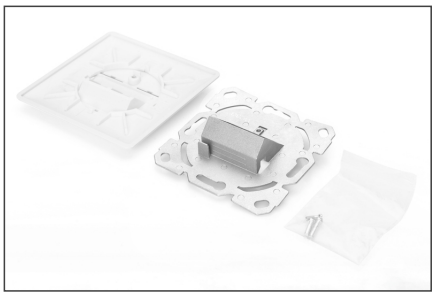
More images: