DIGITUS LED-Leuchte

DN-19 LIGHT-3
EAN 4016032361053

LED-Leuchte mit IR-Sensoren, mit Magnetstreifen inklusive Netzteil

Die LED-Leuchte ist durch Ihre kompakte Bauweise und die Magnetbesfestigung flexibel einsetzbar. Sie kann horizontal oder vertikal in Ihrem 483 mm (19") Gehäuse eingesetzt werden und sorgt dort für eine optimale Beleuchtung mittels leistungsstarken LED-Lichtern, welche ohne Aufwärmphase direkt die maximale Leuchtkraft bieten. Die zwei unterschiedlichen Modi (einstellbar durch einen Schalter) bieten eine besonders benutzerfreundliche Handhabung. Der automatische Türmodus sorgt dafür, dass die LED-Schrankbeleuchtung durch Ihren an der Vorderseite angebrachten Sensor automatisch eingeschaltet wird, sobald Sie die Tür Ihres 483 mm (19") Gehäuses öffnen, und sich wieder ausschaltet, sobald Sie sie schließen. Alternativ kann der Touch-Modus für eine manuelle Ein-und Ausschaltung benutzt werden. Winken Sie in diesem Fall einfach 1x vor dem Sensor zum Einschalten und ein weiteres Mal zum Ausschalten. Der Power Adapter ist im Lieferumfang enthalten, somit ist die DIGITUS® LED-Leuchte sofort einsetzbar.

Die perfekte Lichtquelle in Ihrem Gehäuse. Horizontal oder vertikal installierbar via Magnetbefestigung.

- Nominale Eingangsspannung: 100-240 V
- Eingangsfrequenz: 50/60 Hz
- Betriebsspannung: DC 12 V, 1000 mA
- Leistung: 12 W
- Kontrolle: IR-Sensor
- Power Adapter Stecker: CEE 7/16 (Typ C) Eurostecker
- LED DC Eingangsstecker: 3,5 mm; 1,5 m Länge
- Maximale Gesamtstromaufnahme: 250 mA @ 220-240 V
- Lum. Fluss: 223 lm
- Lichtquelle: 6500K LED
- Verbrauch in kWh/1000 h: 0,003 kwh
- Lebensdauer in Stunden: 30000
- Erhöhung (über MSL) des Betriebsspeichers: 0-3000 m / 0-15 000 m
- Lager-/Betriebstemperatur: -25 °C bis +65 °C / -20 °C bis +45 °C
- Luftfeuchtigkeit des Betriebsspeichers: 0-95 % RH Non-condensing 0-95 % RH Non-condensing
- Aluminium-Gehäuse
- Farbe: schwarzes Plastik & graues Aluminium
- CE & ROHS konform
- Zeit bis zu 60% der max. Leuchtkraft: <1 sek.

Lieferumfang

- LED-Leuchte
- Power-Adapter
- Magnetstreifen

Logistische Daten						
	Anzahl (Stück)	Gewicht (kg)	Tiefe (cm)	Breite (cm)	Höhe (cm)	cm³
Karton-VPE	20	7,00	36,00	52,00	37,00	69.264,00
Innen-VPE	1	0,35	2,80	30,40	1,60	136.192,00
Einzel-VPE	1	0,35	2,80	30,40	1,60	136.192,00
Netto einzeln ohne VP	0	0,25	2,80	30,40	1,60	136.192,00
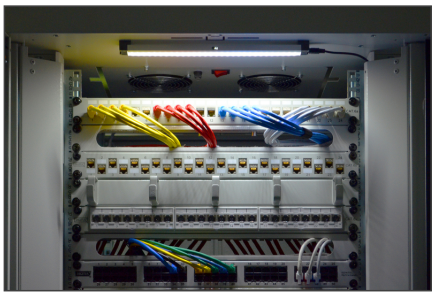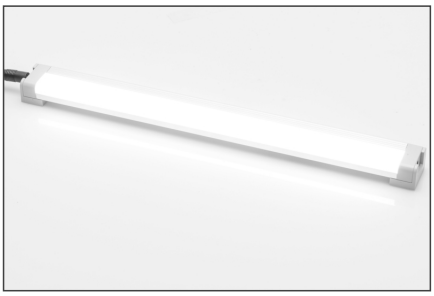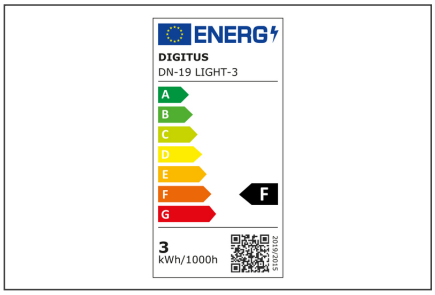
Weitere Anwendungsbilder: