DIGITUS Alloggiamenti a parete - SOHO, Slim

DN-19 04U-PB-B
EAN 4016032345282

Alloggiamento a parete, SOHO, Slim, 156x525x475mm 3U ruotabile, 2U fisso, colore grigio (RAL 7035)

Gli alloggiamenti a parete SOHO Slim sono l'ideale per lo stoccaggio dei componenti attivi e passivi. Si caratterizzano per un montaggio semplice e per un risparmio di tempo. Il design moderno si adatta a qualsiasi ufficio o abitazione. L'alloggiamento dispone di due diverse opzioni di installazione: Sulla parte anteriore è collegata una guida verticale 3U girevole. Questa può essere posizionata alternativamente in posizione orizzontale o inclinata. Sulla parte posteriore è collegata una guida orizzontale 2U (fissa) che per esempio può servire per i componenti passivi di rete. Grazie ai fori di installazione punzonati su tutta la parte inferiore dell'alloggiamento possono essere utilizzati anche i componenti da 483 mm (19") (per esempio router DSL, ecc.).

Gli alloggiamenti a parete DIGITUS® sono stati ideati, progettati e costruiti per le elevate esigenze delle infrastrutture IT.

- Classe di protezione IP20
- Alloggiamento chiudibile con disco in policarbonato trasparente
- La parte superiore dell'alloggiamento può essere aperta fino a 80°
- Il fermaporta meccanico in acciaio tiene la porta aperta
- Chiusura su 1 punto
- 2 diverse possibilità di installazione da 483 mm (19"): 3U verticale (ruotante), 2U orizzontale (fisso)
- Profondità massima di installazione (dalla guida verticale anteriore fino al profilo posteriore della guida verticale orizzontale): ca. 265 mm
- Lamiera robusta da 2,0 mm con un'elevata capacità di carico, verniciata a polvere
- Accessi intagliati per il passaggio dei cavi
- Fessure di ventilazione per la ventilazione attiva e passiva
- Zona per fascette
- Sezione inferiore dell'alloggiamento con fori di installazione per il montaggio di attrezzature non da 483 mm (19")
- Piastra di montaggio disponibile come optional
- Dimensioni alloggiamento ventilatore: 57,5 x 57,5 mm
- Distanza tra i fori montaggio ventilatore: 50 x 50 mm (diametro 3,5 mm)
- Capacità di carico: 30 kg
- Colore: nero, RAL 9005
- Larghezza: 525 mm
- Pannelli laterali: Entrambi i lati
- Porta anteriore: Porta in vetro, apertura singola
- Profondità: 475 mm
- Tipo di armadio: Armadio a parete, domotica
- Unità: 5
- Classe di protezione IP: IP20
- Installato: sì

Package contents
Package contents

- Earthing wire set
- 2 x Keys

Logistics						
	Number (pcs)	Weight (kg)	Depth (cm)	Width (cm)	Height (cm)	cm³
Packaging Unit Carton	1	9.50	50.00	53.00	16.00	42,400.00
Packaging Unit Inside	1	9.50	50.00	53.00	16.00	42,400.00
Packaging Unit Single	1	9.50	50.00	53.00	16.00	42,400.00
Net single without Packaging	0	8.50	47.50	52.50	15.60	38,902.50
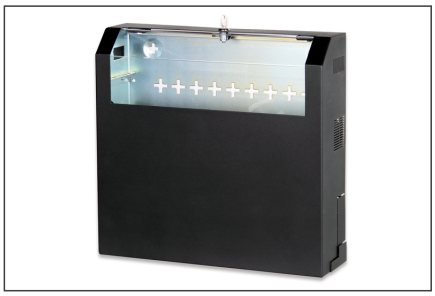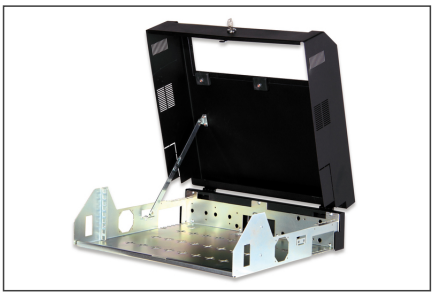
More images: