DIGITUS Anreihverbinder für DIGITUS Netzwerk- und Serverschränke

DN-19 BGL-1
EAN 4016032332688

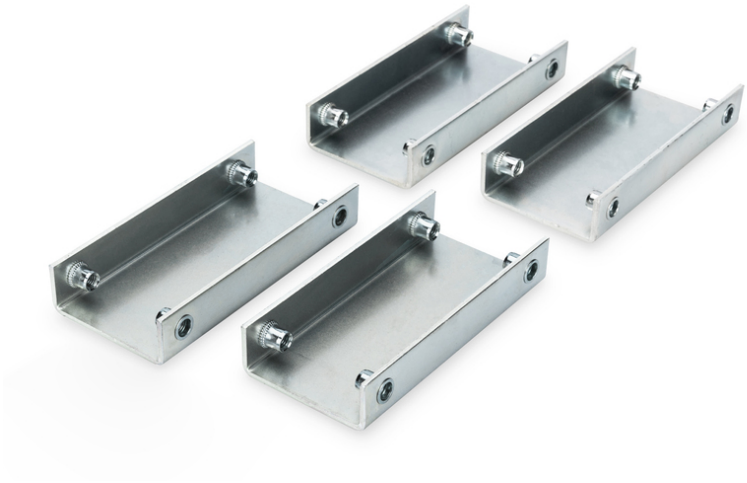

Anreihverb.-Set für Unique, Dynamic, Varioflex-N 4 Stk. galavanisiert, inkl. Schrauben

Mit dem Anreihverbinder-Set lassen sich zwei DIGITUS® Netzwerk- oder Serverschränke der Varioflex-N, Unique oder Dynamic Serie schnell und einfach miteinander verbinden. Die Montage erfolgt ohne Seitenwände an den Lochungen der senkrechten Rahmenstruktur. Die beiligenden Moosgummistreifen können zur Abdichtung der entstehenden Lücke zwischen beiden Schrankdächern genutzt werden.

- Galvanisierter Stahl
- Integrierte Gewinde zur Installation mit beiliegenden Kreuzschlitz-Schrauben
- Befestigung an den seitlichen Löchern des Grundgestells
- Set = 4 Stück

Lieferumfang

- 4 x Anreihverbinder
- 16 x Befestigungsschraube
- 2 x Moosgummistreifen

Logistische Daten						
	Anzahl (Stück)	Gewicht (kg)	Tiefe (cm)	Breite (cm)	Höhe (cm)	cm³
Karton-VPE	1	0,80	10,00	14,50	5,00	725,00
Innen-VPE	1	0,80	10,00	14,40	5,00	720,00
Einzel-VPE	1	0,80	10,00	14,40	5,00	720,00
Netto einzeln ohne VP	0	0,80	10,00	14,40	5,00	720,00
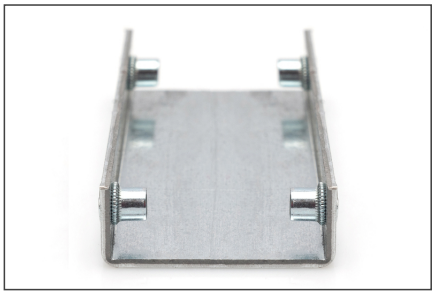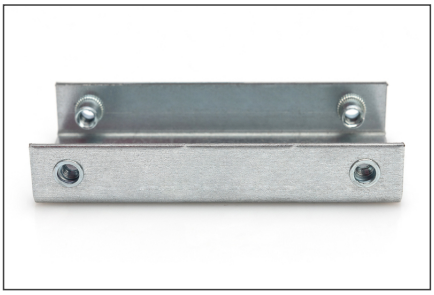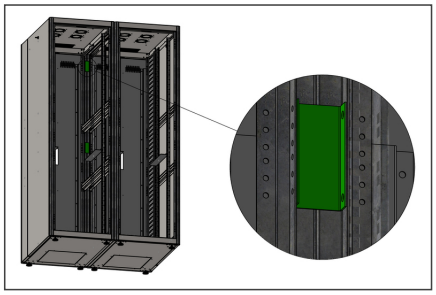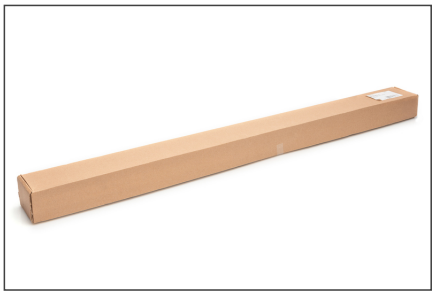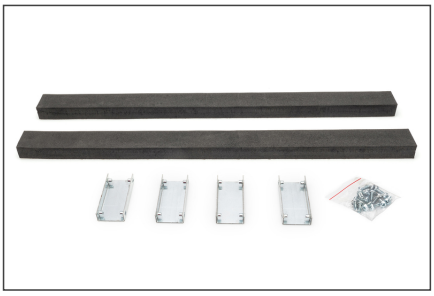
Weitere Anwendungsbilder: