DIGITUS CAT 6 Modularstecker für Rundkabel, Pass through Stecker

AK-219603
EAN 4016032316817

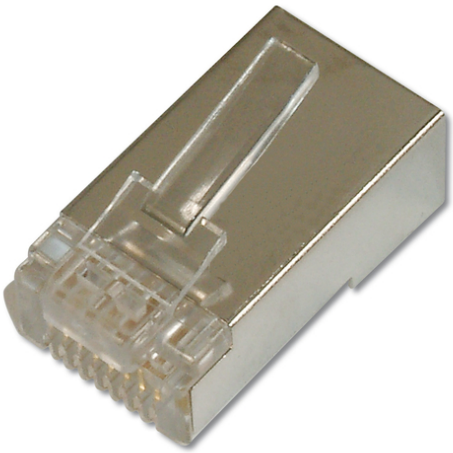

CAT 6 Modular Stecker, 8P8C, geschirmt für Rundkabel, pass through Stecker

Einfache Verarbeitung mit Modular Presszange DN-94004

- Crimpzange - DN-94025 (Multi Modular Crimping Tool Durchgangsverbinder)
- Leistungseigenschaft: CAT 6, 1GBase-T
- Anwendungsbereiche: Patchkabelkonfektion
- Normen: ISO/IEC 11801 3rd Ed., EN 50173-1, EIA/TIA 568-C
- Generelle Eigenschaften:
- UL-zertifiziert

- Technische Eigenschaften:
- Steckzyklus Buchse: > 750 gem. ISO/IEC 11801, IEC 60603-7-5
- Material Stecker-Gehäuse: Polycarbonat, natur
- Stecker Kontakt: Phosphor-Bronze, Nickel 0,6 µ vergoldet
- Entflammbarkeit: UL 94V-2
- Physikalische Eigenschaften:
- Steckkraft: ≤ 30 N
- Durchmesser Cu-Leiter: AWG (27/7 ... 24/7)
- Betriebstemperatur: -40 °C bis +80 °C
- Strombelastbarkeit: 1A -1.5A bei 50 °C

Logistische Daten						
	Anzahl (Stück)	Gewicht (kg)	Tiefe (cm)	Breite (cm)	Höhe (cm)	cm³
Karton-VPE	5000	11,80	41,00	38,00	21,00	32.718,00
Innen-VPE	100	236,00	17,00	13,00	3,00	663,00
Einzel-VPE	1	0,00	2,00	1,00	0,50	1,00
Netto einzeln ohne VP	0	0,00	3,00	3,00	1,50	13,50