DIGITUS Pannello patch CAT 6A da tavolo, classe EA, schermato, nero

DN-91612SD-EA
EAN 4016032315063

Pannello patch CAT 6A da tavolo, schermato Classe EA, 12 porte RJ45, 8P8C, LSA

I Patch Panel Desktop di DIGITUS® sono la soluzione ideale per le applicazioni SoHo (Smart Office Home Office) Le prese RJ45 completamente schermate offrono un supporto ottimale per i vostri cavi con le migliori prestazioni.

Utilizzo in applicazioni SOHO

- Caratteristiche di trasmissione: Categoria 6A, classe EA
- Aree di applicazione: Fino a 500 MHz, 10GBase-T
- Standard: ISO/IEC 11801 2nd Ed., EN 50173-1, EIA/TIA 568-C, 802.3af, 802.3at PoE+
- Proprietà generali:
- Adatto per installazioni in superficie
- Prese RJ45, 8P8C
- Installazione dei cavi tramite strisce LSA, con codice colore conforme a EIA/TIA 568 A & B
- Fissaggio dei cavi tramite chiusure rapide
- Collegamento a terra centrale
- Contatto con lo schermo a 360°
- Proprietà meccaniche:
- Materiale dell'alloggiamento: acciaio zincato da 1,5 mm e laminato a freddo secondo EN1.4301, UNS S30400, AISI 304 e LMSAD110
- Materiale della presa RJ45: ABS UL 94V-0
- Contatto presa RJ45: bronzo fosforoso nichelato, contatto placcato oro da 0,5 µ
- Schermatura RJ-45: bronzo nichelato
- Morsetto di taglio LSA: Krone LSA+, UL 94V-2, bronzo fosforoso galvanizzato
- Cavo di messa a terra: non incluso nella fornitura
- Circuito stampato: FR4, UL 94V-0
- Proprietà fisiche:
- Forza di inserimento: 30N max. (IEC 60603-7-5)
- Carico di trazione: 7,7 kg tra presa e spina
- Temperatura di esercizio: da -20° C a +70 °C (ISO/IEC 11801, EN 50173-1, ANSI/TIA/EIA 568 C)
- Ciclo di accoppiamento della presa: > 750 secondo ISO/IEC 11801, IEC 60603-7-5
- Terminale: > 200 secondo ISO/IEC 11801, IEC 60603-7-5
- Accettazione conduttori: 22-26 AWG solidi e a trefoli
- Resistenza di isolamento: > 500 MOhm
- Resistenza di contatto: < 20 milliOhm
- Rigidità dielettrica: 1000 Vc.c. (contatto/contatto), 1500 Vc.c. (contatto/massa)

Attributes

- Colore: nero, RAL 9005
- Porte: 12
- Unità: 1
- Categoria: CAT 6A

Package contents

- Alloggiamento della tabella
- Istruzioni per l'installazione
- Fascette per cavi

Logistics						
	Number (pcs)	Weight (kg)	Depth (cm)	Width (cm)	Height (cm)	cm³
Packaging Unit Carton	10	10.70	59.00	31.00	20.00	36,580.00
Packaging Unit Inside	1	1.07	6.00	17.50	28.50	2,992.50
Packaging Unit Single	1	1.07	6.00	17.50	28.50	2,992.50
Net single without Packaging	0	0.00	0.00	0.00	0.00	0.00
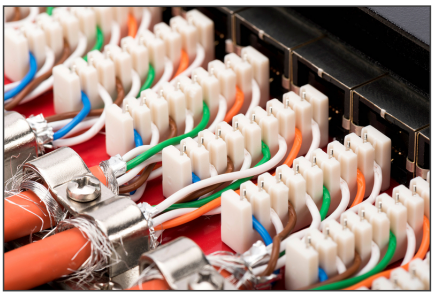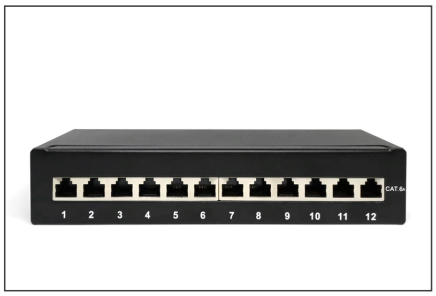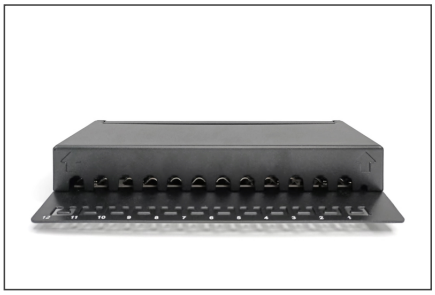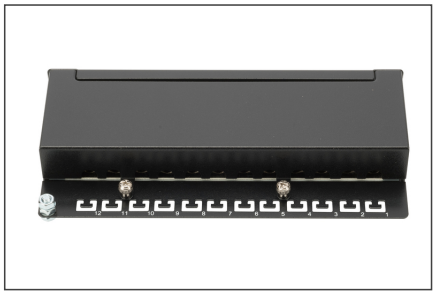
More images: