DIGITUS Ripiano per installazione fissa in armadi da 483 mm (19")

DN-97609
EAN 4016032275084

Installazione fissa a ripiano 1U f. armadi a partire da 400 mm di profondità 45x482x250 mm, fino a 15 kg, grigio (RAL 7035)

I ripiani per installazione fissa possono essere facilmente installati sulle guide profilate anteriori da 483 mm (19") del vostro armadio per reti o server da 483 mm (19"). Grazie alla stabile lamiera perforata con un'elevata capacità di carico, sono la superficie di appoggio ideale per i componenti che non possono essere installati nelle guide da 483 mm (19").

- Installazione fissa
- Robusta lamiera forata
- incl. materiale di montaggio
- Montaggio a 2 punti (guide anteriori da 19")
- Larghezza x profondità del ripiano interno: 441x250 mm

Attributes

- Capacità di carico: 15 kg
- Colore: grigio chiaro, RAL 7035
- Tipo di installazione: Installazione fissa
- Unità: 1
- Fattore di forma in pollici (IEC 60297): 482,6 mm (19")
- Profondità armadio adatta: tutte

Package contents

- Set di installazione (viti, dadi a gabbia, rondelle)

Logistics						
	Number (pcs)	Weight (kg)	Depth (cm)	Width (cm)	Height (cm)	cm³
Packaging Unit Carton	18	22.80	59.50	50.00	51.50	153,212.00
Packaging Unit Inside	1	1.27	26.00	50.00	5.00	6,500.00
Packaging Unit Single	1	1.27	26.00	50.00	5.00	6,500.00
Net single without Packaging	0	1.20	25.00	48.30	4.50	5,433.75
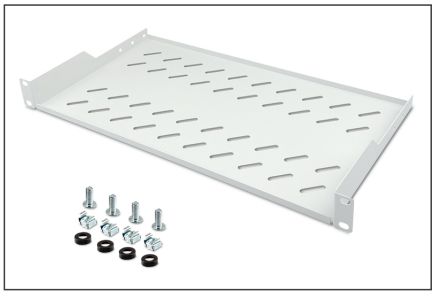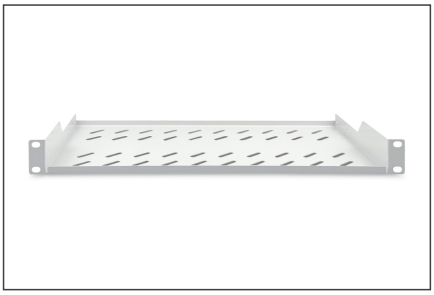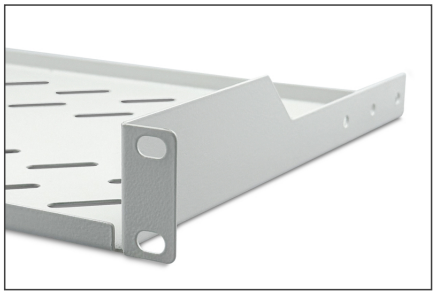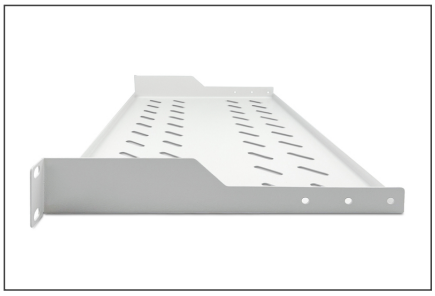
More images: