DIGITUS Kabelrangierpanel mit Kabelführungsbügeln für 483 mm (19")-Schränke, 1HE

DN-97601
EAN 4016032266440

1HE Kabelrangierpanel 5x Kabelringe 40x60 mm, Farbe grau (RAL 7035)

Die Kabelrangierpanel werden an den 483 mm (19“)-Profilschienen befestigt. Fünf Kabelführungsbügel ermöglichen ein einfaches, horizontales rangieren von Patchkabeln. Ein optimales Kabelmanagement in Ihrem 483 mm (19“) Netzwerk- oder Serverschrank ist garantiert.

- zur Befestigung an den 483 mm (19“)-Profilschienen
- robustes Stahlblech
- 5x Kabelführungsbügel aus Aluminium (HxT: 40x60 mm)
- inkl. Befestigungsmaterial

Merkmale

- Farbe: lichtgrau, RAL 7035
- HE: 1
- Zoll Formfaktor (IEC 60297): 482,6 mm (19")

Lieferumfang

- Installations-Set (Schrauben, Käfigmuttern, Unterlegscheiben)

Logistische Daten						
	Anzahl (Stück)	Gewicht (kg)	Tiefe (cm)	Breite (cm)	Höhe (cm)	cm³
Karton-VPE	60	20,40	59,50	50,00	51,50	153.212,00
Innen-VPE	1	0,34	8,00	49,00	5,00	1.960,00
Einzel-VPE	1	0,34	8,00	49,00	5,00	1.960,00
Netto einzeln ohne VP	0	0,32	7,20	48,20	4,40	1.526.980,00
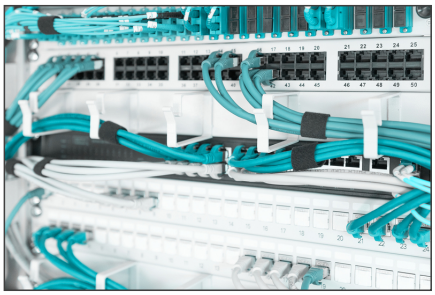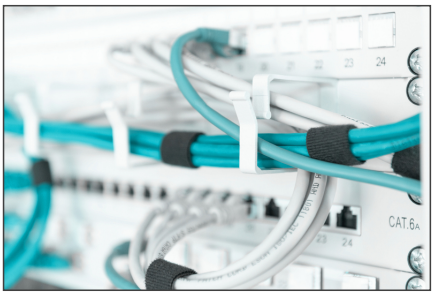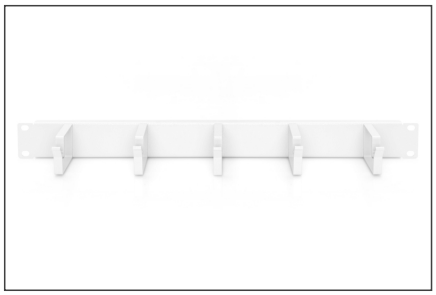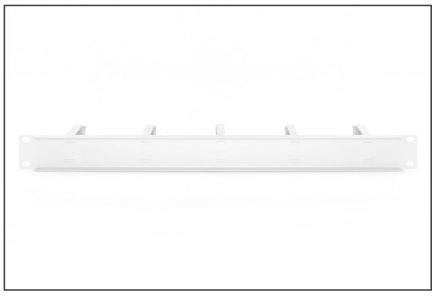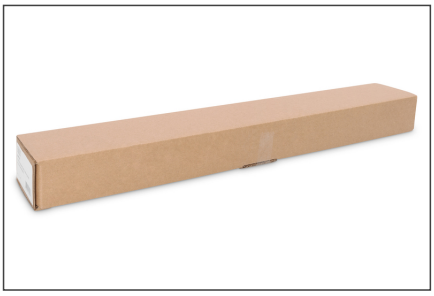
Weitere Anwendungsbilder: