DIGITUS Steckdosenleiste mit Aluminiumprofil, 8-fach Schutzkontaktsteckdose, 2 m Zuleitung Schutzkontaktstecker

DN-95401
EAN 4016032266396

1HE Aluminium PDU,Schrankmontage, 8x Schutzkontakt 16A, 4000W, 250VAC 50/60Hz,

Die DIGITUS® Steckdosenleisten sind die perfekte Lösung für Ihren 482,6 mm (19")-Netzwerk- oder Serverschrank. Für die Schrankmontage optimiert bieten Ihnen die DIGITUS® Steckdosenleisten mit 220-240V bei 50-60 Hz die beste Performance bei geeigneter Auslastung. Das mitgelieferte 482,6 mm (19")-Befestigungsmaterial sorgt für eine optimale Befestigung an den Profilschienen Ihrer Schränke. Jede Steckdosenleiste kann horizontal sowie vertikal montiert werden und es besteht die Möglichkeit, je nach Schranktyp die Steckdosenleiste mit den Abgriffen nach oben oder unten zu befestigen.

Sichere und professionelle Stromversorgung im 482,6 mm (19") Bereich

- 8x Schutzkontaktsteckdosen 250VAC 50/60Hz / 16A / 4000W
- 2x Winkelprofile für die Schrankmontage
- Aluminiumprofil
- 2 m Zuleitung H05VV-F 35 1,5 mm² mit Schutzkontaktstecker
- Plastikkomponenten aus ABS UL-94V-0
- Erdung am Aluminiumprofil
- Schutzkontaktsteckdosen um 45° gedreht

Merkmale

- Ausgänge: CEE 7/3
- Eingangsstecker: CEE7/7
- Installation: Desktop, Rack 0U, Rack 1U
- Leistung: 3,6 kVA
- Phase: 1ph
- Spannung: 230 V
- Strom: 16 A
- Zoll Formfaktor (IEC 60297): 482,6 mm (19")

Logistische Daten

	Anzahl (Stück)	Gewicht (kg)	Tiefe (cm)	Breite (cm)	Höhe (cm)	cm³
Karton-VPE	10	10,50	55,00	46,00	27,00	68.310,00
Innen-VPE	1	1,05	6,70	50,00	9,10	3.048,50
Einzel-VPE	1	1,05	6,70	50,00	9,10	3.048,50
Netto einzeln ohne VP	0	0,77	4,40	48,20	4,40	933.152,00

Weitere Anwendungsbilder:

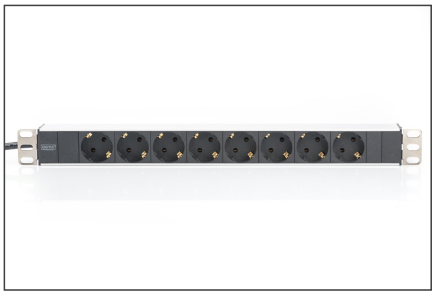

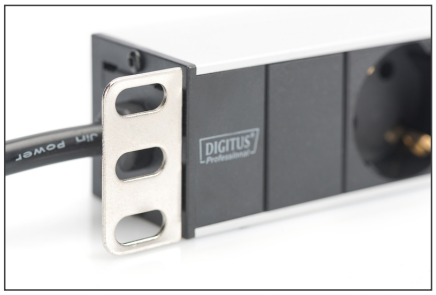

DIGITUS
230 V / 16 A
GROUNDING PROTECTION
Aluminum Outlet Strip,
8 Safety Outlets,
2 m Supply Safety Plug

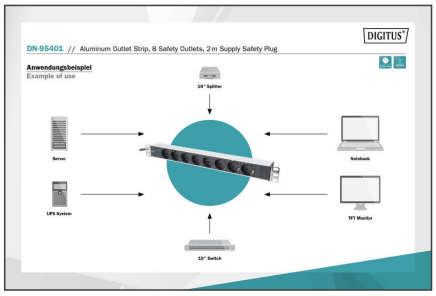
DIGITUS
DN-95401 // Aluminum Outlet Strip, 8 Safety Outlets, 2 m Supply Safety Plug
Anwendungsbeispiel
Example of use
19" Splitter
Server
Notebook
UPS System
TFT Monitor
19" Switch

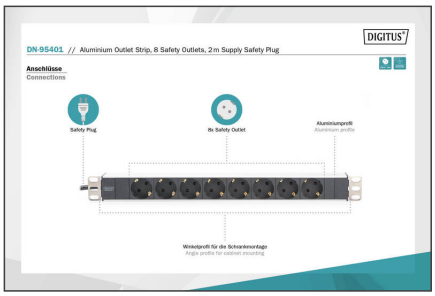
DIGITUS
DN-95401 // Aluminium Outlet Strip, 8 Safety Outlets, 2 m Supply Safety Plug
Anschlüsse
Connections
Safety Plug
8x Safety Outlet
Aluminiumprofil
Aluminium profile
Winkelprofil für die Schrankmontage
Angle profile for cabinet mounting