DIGITUS CAT 6, panneau de brassage de classe E, blindé

DN-91612S
EAN 4016032241591

Cat. 6, classe E, panneau de brassage, blindé, 12 ports RJ45 8P8C, LSA, 1U, montage en rack 254 mm (10"), noir RAL 9005

Les panneaux de brassage CAT 6 pour le montage en rack de 254 mm (10 po) de DIGITUS® sont fabriqués selon Link Performance de classe E, pour jusqu'à 250 MHz, ISO/IEC 11801 et EN 50173. L'installation de câbles est effectuée via les bandes LSA qui sont codées selon EIA/TIA 568B. Le boîtier est constitué d'acier laminé à froid et galvanisé conforme à EN1.4301, UNS S30400, AISI 304 et LMSAD110.

Un débit et une qualité de connexion excellents pour votre réseau.

- Applications : Jusqu'à 250 MHz, 1 G base-T
- Normes : ISO/IEC 11801 2nd Ed., EN 50173-1, EIA/TIA 568-C
- Propriétés générales :
- Convient au montage d'armoire de 254 mm (10 po)
- Douilles RJ45, 8P8C
- Installation de câbles par bandes LSA, un code de couleur selon EIA/TIA 568 A et B
- Fixation de câbles à l'aide de serre-câbles
- Connexion centrale de la mise à la terre
- Couverture de 360 ° blindée
- Propriétés mécaniques :
- Matériau du boîtier : Acier laminé à froid et galvanisé de 1,5 mm conforme à EN1.4301, UNS S30400, AISI 304 et LMSAD110
- Matériau de douille RJ45 : ABS UL 94V-0
- Douille de contact RJ45 : Bronze phosphoreux étamé, contact plaqué or de 0,5 µ
- Blindage RJ-45 : Bronze étamé
- Borne guillotine LSA : Krone LSA+, UL 94V-2, bronze phosphoreux étamé
- Fil de mise à la terre : N'est pas incluse dans le contenu de la livraison
- Circuit imprimé : FR4, UL 94V-0
- Propriétés physiques :
- Force d'insertion : 30N max. (IEC 60603-7-5)
- Résistance à la traction : 7,7 kg entre la douille et le connecteur
- Température de fonctionnement : - 20 ° C à +70 °C (ISO/IEC 11801, EN 50173-1, ANSI/TIA/EIA 568 C)
- Cycle de connexion de la douille : > 750 selon ISO/IEC 11801, IEC 60603-7-5
- Borne : > 200 selon ISO/IEC 11801, IEC 60603-7-5
- Prise de fils : Conducteur massif et tressé de 22-26 AWG
- Résistance d'isolation : > 500 mohm
- Résistance de contact : < 20 milliohm
- Tenue en tension : 1 000 V CC (contact/contact), 1 500 V CC (contact/masse)

Attributes

- Couleur: noir, RAL 9005
- Ports: 12
- Unités: 1
- Catégorie: Cat. 6

Logistics						
	Number (pcs)	Weight (kg)	Depth (cm)	Width (cm)	Height (cm)	cm³
Packaging Unit Carton	10	10.30	58.40	30.20	20.00	35,273.60
Packaging Unit Inside	1	1.03	6.00	28.00	17.50	2,940.00
Packaging Unit Single	1	1.03	6.00	28.00	17.50	2,940.00
Net single without Packaging	0	0.79	11.00	25.40	4.50	1,257.30
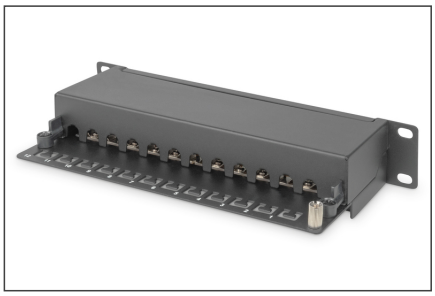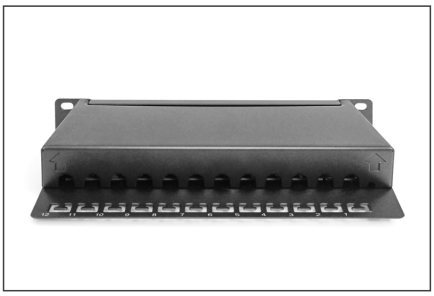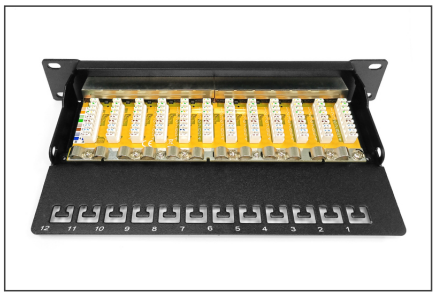
More images: