DIGITUS Bloc multiprise avec profilé en aluminium et protection contre la surtension intégrée, prise électrique à contact de protection avec 18 sorties

A-19-STRIP42-1
EAN 4016032221203

Multiprise 18 prises, 42U montage vertical 2 ports, aluminium, 2 x 16A, coupe-circuit

Les blocs multiprises DIGITUS® constituent des solutions parfaites pour votre armoire réseau ou serveur de 482.6 mm (19") po. Optimisés pour un montage en rack avec 220-240 V 50-60 Hz, les blocs multiprises DIGITUS® vous offrent les meilleures performances grâce à un taux de remplissage approprié. Le matériel de fixation de 482.6 mm (19") po fourni assure une fixation optimale sur des rails profilés de vos armoires. Chaque bloc multiprise peut également être monté horizontalement ou verticalement et, selon l'armoire, peut être fixé avec les prises face vers le haut ou vers le bas.

- LS automatique contre les surcharges et les courts-circuits
- Disjoncteur de protection de ligne : 16A
- Caractéristique de déclenchement : type C
- pouvoir de coupure en cas de court-circuit (Icn & Ics) : 6000 A
- Installation verticale
- Rotation des boîtes : 35
- Boîtier : profilé en aluminium
- Composants plastiques en ABS UL-94V-0
- Entrée : fiche à contact de protection CEE 7/7, 230 Vac / 16 A
- Sortie : Prises d'appareils 18 x prise à contact de protection DIN 49440, max. 16 A par sortie
- Câble d'alimentation : section de câble : 1,5 mm² , longueur : 2 m
- Dimensions : 1860 x 45 x 45 mm (h x l x p)

Attributes

- Alimentation: 3,6 kVA
- Connecteur d'entrée: CEE 7/7
- Courant électrique: 16 A
- Fonctionnalités supplémentaires: Disjoncteur
- Installation: Bureau, Rack 0U
- Phase: 1Ph
- Prises: CEE 7/3
- Volts: 230 V

Package contents

- Contenu de la livraison : 1 bloc multiprise, 2 équerres de fixation ; 1 notice de sécurité

Logistics						
	Number (pcs)	Weight (kg)	Depth (cm)	Width (cm)	Height (cm)	cm³
Packaging Unit Carton	4	11.16	184.50	30.00	15.00	83,025.00
Packaging Unit Inside	1	2.79	201.70	10.30	10.40	21,606,100.00
Packaging Unit Single	1	2.79	201.70	10.30	10.40	21,606,100.00
Net single without Packaging	0	2.79	188.20	8.50	4.60	7,358.62

More images:

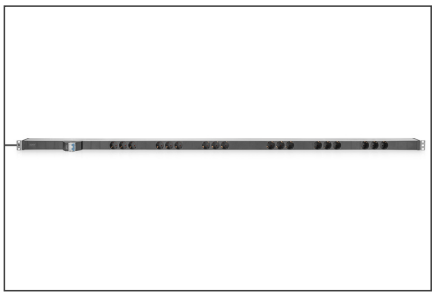

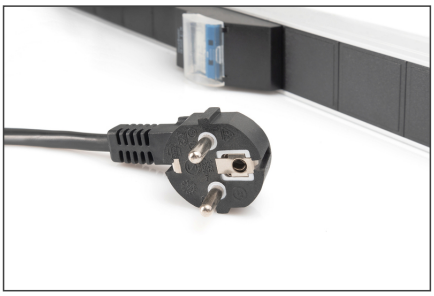

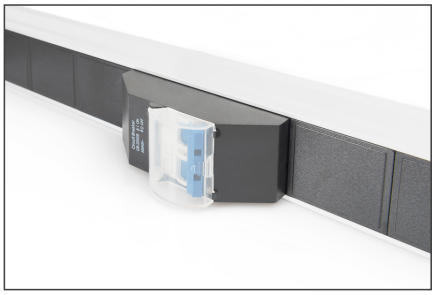

DIGITUS
A-19-STRIP42-1 // Aluminium Outlet Strip with Integrated Overvoltage Protection, 18 Safety Outlets
Anschlüsse
Connections
C13
female
EIN / AUS-Knopf
ON / OFF Button

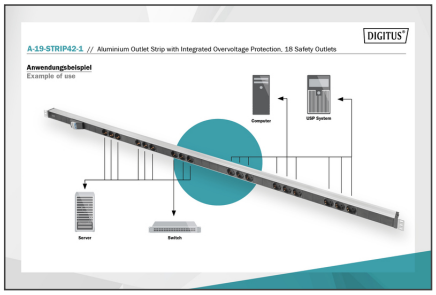
DIGITUS
A-19-STRIP42-1 // Aluminium Outlet Strip with Integrated Overvoltage Protection, 18 Safety Outlets
Anwendungsbeispiel
Example of use
Computer
USP System
Server
Switch

DIGITUS
Aluminium Outlet Strip with
Integrated Overvoltage Protection,
18 Safety Outlets