DIGITUS Patch-Halter zur Wandmontage für 483 mm (19") Installationen

DN-19 PB-2U
EAN 4016032205982

2HE Wandmontage Patch-Halter,106x505x250 mm tiefenverstellbar, stapelbar, grau (RAL 7035)

Die Patch-Halter zur Wandmontage werden zur Installation von 483 mm (19")-Komponenten verwendet. Sie sind, je nach individuellem Platzbedarf, erhältlich in versch. Höheneinheiten. Die verstellbare Tiefe (von 225 mm bis zu 399 mm) ermöglicht Installationen von auch größeren Komponenten. Ein großer ausgestanzter Bereich an der Rückseite kann zur Kabelführung genutzt werden, wenn die Kabel beispielsweise direkt aus der Wand kommen.

- zur Installation von 483 mm (19") Komponenten
- 1.1 - 1.5 starkes Stahlblech, pulverbeschichtet
- tiefenverstellbar (min. 250 mm; max. 430 mm)
- mit vier Löchern zur Wandmontage
- Rückseite mit Ausstanzung für z.B.: Verkabelung
- Breite: 505 mm
- Farbe: lichtgrau, RAL 7035
- Fronttür: ohne
- HE: 2
- Schranktyp: Wandgehäuse
- Seitenwände: Ohne
- Traglast: 15 kg
- IP Schutzklasse: ohne
- Montiert: nein

Lieferumfang

- Befestigungsmaterial zur Stapelung

Logistische Daten						
	Anzahl (Stück)	Gewicht (kg)	Tiefe (cm)	Breite (cm)	Höhe (cm)	cm³
Karton-VPE	5	11,60	14,00	55,50	22,00	17.094,00
Innen-VPE	1	2,32	11,50	53,00	4,00	2.438,00
Einzel-VPE	1	2,32	11,50	53,00	4,00	2.438,00
Netto einzeln ohne VP	0	0,00	25,00	50,50	10,60	13.382,50

Weitere Anwendungsbilder:

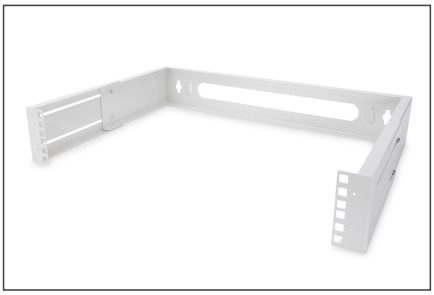
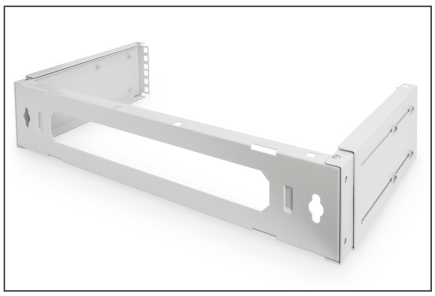
02
U
01
U