DIGITUS Blindabdeckung für 483 mm (19")-Schränke

DN-19 BPN-04-SW
EAN 4016032185710

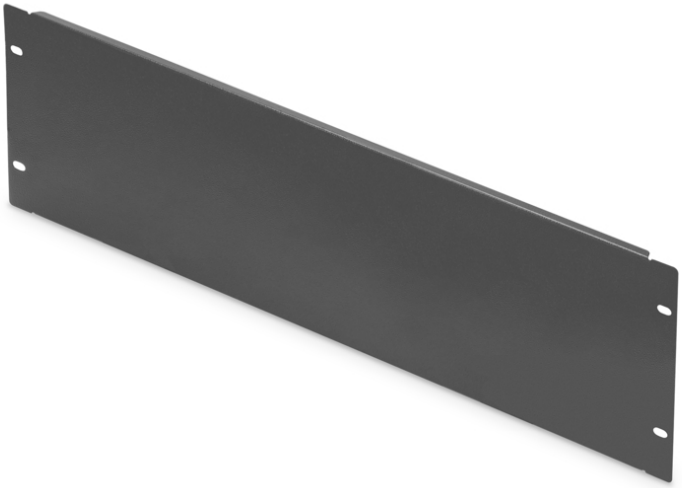

4HE Blindabdeckplatte Farbe Schwarz (RAL 9005)

Die Blindabdeckungen sind passend für alle 483 mm (19")-Profilschienen Ihres Netzwerk- oder Serverschrankes. Sie werden genutzt um ungenutzte Bereiche in der 483 mm (19")-Ebene zu schließen. Dies hat positive Effekte auf die Ästhetik sowie eine verbesserte Luftzirkulation zur Folge.

- zur Befestigung an den 483 mm (19“)-Profilschienen
- robustes Stahlblech
- inkl. Befestigungsmaterial

Merkmale

- Farbe: schwarz, RAL 9005
- HE: 4
- Zoll Formfaktor (IEC 60297): 482,6 mm (19")

Logistische Daten						
	Anzahl (Stück)	Gewicht (kg)	Tiefe (cm)	Breite (cm)	Höhe (cm)	cm³
Karton-VPE	40	29,24	30,00	50,00	51,50	77.250,00
Innen-VPE	1	731,00	18,00	49,00	2,00	1.764,00
Einzel-VPE	1	731,00	18,00	49,00	2,00	1.764,00
Netto einzeln ohne VP	0	731,00	0,00	0,00	0,00	0,00
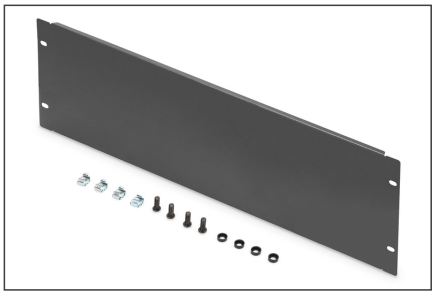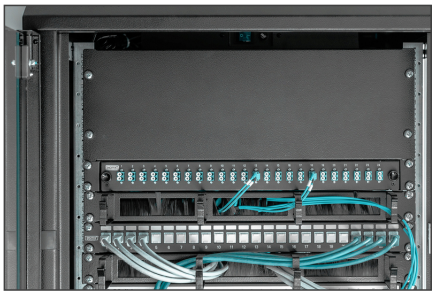
Weitere Anwendungsbilder: