DIGITUS Presa dati CAT 6, incassata

DN-9005-N
EAN 4016032175711

Scatola di connessione CAT 6, schermata 2x RJ45, 8P8C, LSA, bianco puro, montaggio a incasso

Le prese dati schermate CAT 6 di DIGITUS® sono certificate secondo CAT 6 EIA/TIA 568 e ISO/IEC 11801, EN 50173. Installazione del cavo tramite moduli LSA, codice del colore secondo EIA/TIA 568 B in caso di ingresso orizzontale del cavo. Tutte le rese dati di DIGITUS® sono disponibili nelle versioni a incasso o in superficie.

Design completamente compatibile

- Proprietà di trasmissione: Categoria 6
- Aree di applicazione: Fino a 250 MHz, 1GBase-T
- Standard: ISO/IEC 11801 3a Ed., EN 50173-1, EIA/TIA 568-C
- Proprietà generali:
- Adatto per l'installazione in canalina, a incasso e in superficie
- Prese RJ45, 8P8C
- Installazione dei cavi tramite strisce LSA, con codice colore conforme a EIA/TIA 568 A & B
- Scarico della trazione integrato per i cavi di installazione
- Schermatura completa delle prese RJ45 e delle strisce LSA grazie all'alloggiamento in metallo pressofuso completamente chiuso
- Angolo di presa di 40° per i cavi di collegamento, con effetto antistrappo.
- Piastra centrale: 50 x 50 mm
- Telaio: 80 x 80 mm
- Piastra centrale con alette antipolvere integrate
- Design compatibile con i programmi di commutazione standard
- Caratteristiche tecniche:
- Materiale dell'alloggiamento: Alloggiamento in metallo pressofuso
- Materiale della presa RJ45: ABS UL 94V-0
- Contatto presa RJ45: bronzo fosforoso nichelato, contatto placcato oro 0,5 µ
- Schermatura RJ-45: bronzo nichelato
- Morsetto di taglio LSA: Krone LSA+, UL 94V-2, bronzo fosforoso galvanizzato
- Circuito stampato: FR4, UL 94V-0
- Proprietà fisiche:
- Forza di inserimento: 30N max. (IEC 60603-7-5)
- Carico di trazione: 7,7 kg tra presa e spina
- Temperatura di esercizio: da -20° C a +70 °C (ISO/IEC 11801, EN 50173-1, ANSI/TIA/EIA 568 C)
- Ciclo di accoppiamento della presa: > 750 secondo ISO/IEC 11801, IEC 60603-7-5
- Terminale: > 200 secondo ISO/IEC 11801, IEC 60603-7-5
- Accettazione conduttori: 22-26 AWG solidi e a trefoli
- Resistenza di isolamento: > 500 MOhm
- Resistenza di contatto: < 20 milliOhm
- Rigidità dielettrica: 1000 Vc.c. (contatto/contatto), 1500 Vc.c. (contatto/massa)
- Non compatibile con i cavi patch R&M freenet
- Colore: Bianco RAL9003

Package contents

- Presa dati
- Manuale di istruzioni

Logistics						
	Number (pcs)	Weight (kg)	Depth (cm)	Width (cm)	Height (cm)	cm³
Packaging Unit Carton	60	13.28	45.50	36.00	21.00	34,398.00
Packaging Unit Inside	1	0.22	5.50	8.50	12.00	561.00
Packaging Unit Single	1	0.22	5.50	8.50	12.00	561.00
Net single without Packaging	0	0.16	4.00	8.00	8.00	256.00
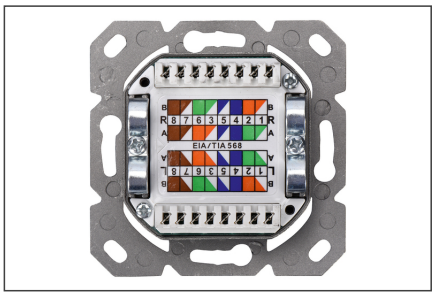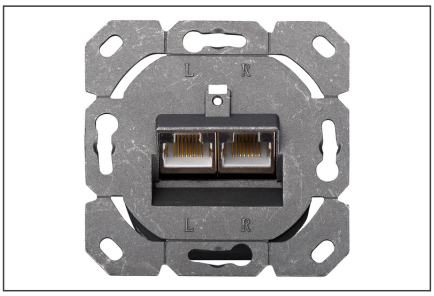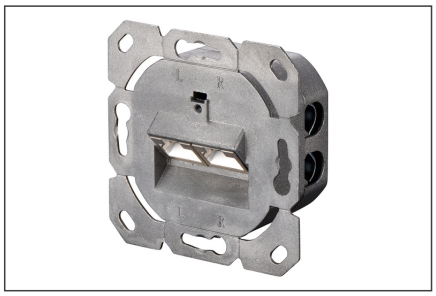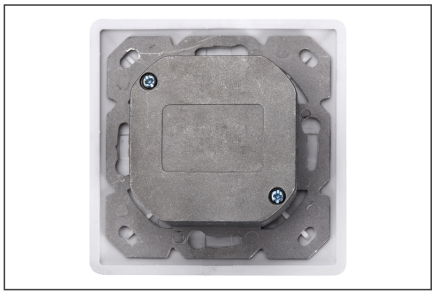
More images: