DIGITUS Kabelführungsbügel für 483 mm (19")-Schränke

DN-19 ORG-1
EAN 4016032170488

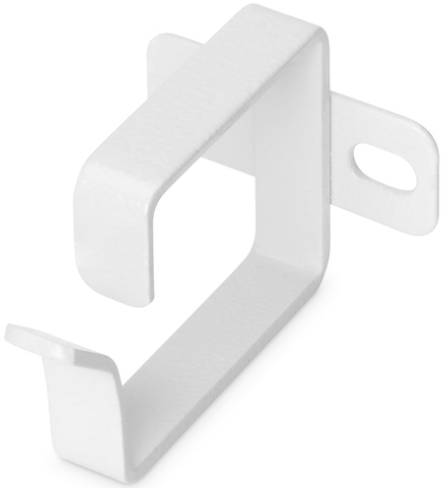

1HE Kabelmanagement Ring, 44x60 mm 10 Stück, Farbe Grau (RAL 7035)

Die Kabelführungsbügel sorgen für Ordnung in Ihrem 483 mm (19")-Schrank. Die Konstruktion aus robustem Stahlblech bietet eine flexible und optimale Lösung zur strukturierten Verkabelung. Im Lieferumfang befinden sich 10 Kabelführungsringe sowie das benötigte Befestigungsmaterial.

Einfache Installation

- zur Befestigung an den 483 mm (19")-Profilschienen
- erhältlich in drei Größenvarianten
- robustes Stahlblech
- inkl. Befestigungsmaterial

Merkmale

- Farbe: lichtgrau, RAL 7035

Lieferumfang

- Installations-Set (Schrauben, Käfigmuttern, Unterlegscheiben)

Logistische Daten						
	Anzahl (Stück)	Gewicht (kg)	Tiefe (cm)	Breite (cm)	Höhe (cm)	cm³
Karton-VPE	40	26,00	30,00	50,00	23,20	34.800,00
Innen-VPE	10	6,50	10,00	14,50	5,00	725,00
Einzel-VPE	10	6,50	10,00	14,50	5,00	725,00
Netto einzeln ohne VP	0	47,00	4,40	6,00	4,50	118,80
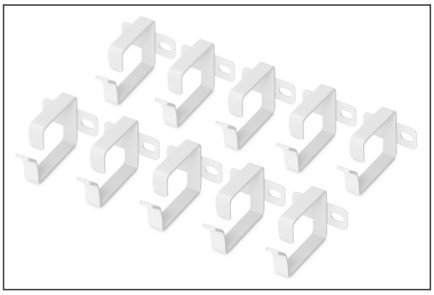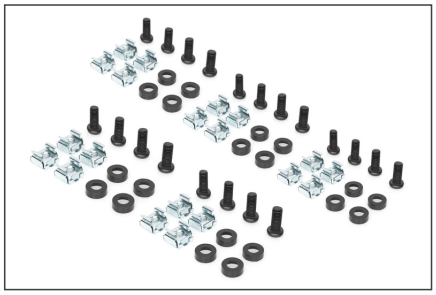
Weitere Anwendungsbilder: