DIGITUS 254 mm (10") 1HE Fachboden

DN-10 TRAY-1
EAN 4016032139836

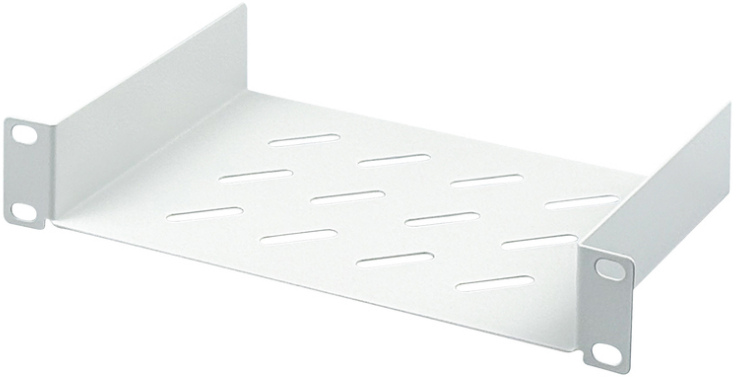

254 mm (10") 1HE Fachboden, festeinbau 44x254x150 mm, Farbe Grau (RAL 7035)

Die 10" Fachböden von DIGITUS® bestehen aus einem stabilen, perforierten Lochblech und lassen sich schnell und einfach an den vorderen 10"-Profilen installieren. Die Lieferung erfolgt komplett mit Befestigungsmaterial und ist somit direkt einsatzbereit. Benutzen Sie die DIGITUS® 10" Fachböden zur Ablage von Komponenten, welche nicht direkt in Ihrem 10" Gehäuse befestigt werden.

- Stabiles, perforiertes Lochblech
- Komplett mit Befestigungsmaterial
- Breite x Tiefe Ablagefläche im Inneren: 210 x 147 mm
- Breite x Tiefe des gesamten Fachboden außen: 254 x 149 mm
- 2-Punkt Befestigung (vordere 10"-Profilschienen)

Merkmale

- Einbau Typ: Festeinbau
- Farbe: lichtgrau, RAL 7035
- HE: 1
- Traglast: 25 kg
- Geeignete Schranktiefe: alle
- Zoll Formfaktor (IEC 60297): 254 mm (10")

Lieferumfang

- Installations-Set (Schrauben, Käfigmuttern, Unterlegscheiben)

Logistische Daten						
	Anzahl (Stück)	Gewicht (kg)	Tiefe (cm)	Breite (cm)	Höhe (cm)	cm³
Karton-VPE	60	27,00	59,50	50,00	51,50	153.212,00
Innen-VPE	1	0,45	16,50	27,00	5,00	2.227,50
Einzel-VPE	1	0,45	16,50	27,00	5,00	2.227,50
Netto einzeln ohne VP	0	0,37	15,00	25,40	4,40	1.676,40
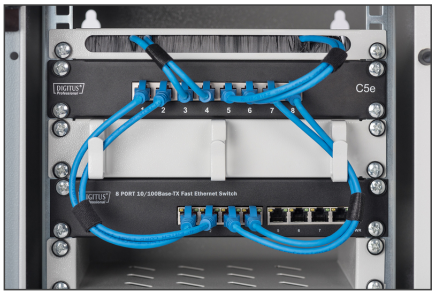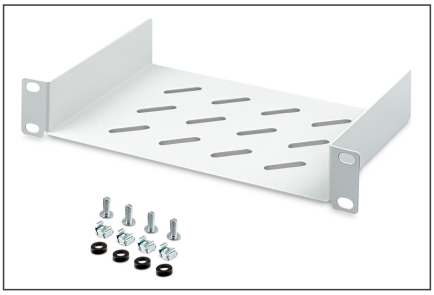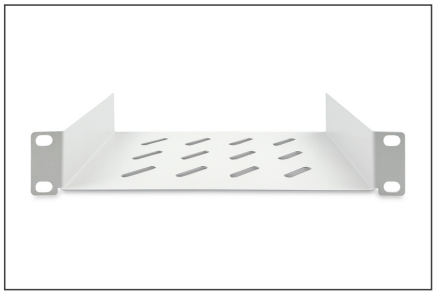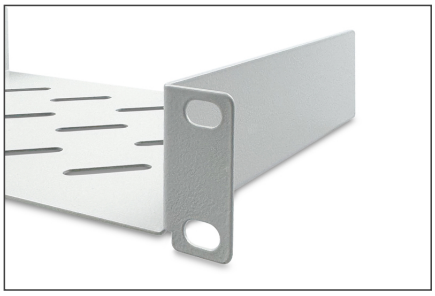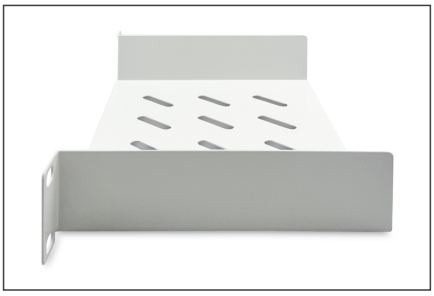
Weitere Anwendungsbilder: