DIGITUS Manchons de protection anti-pli pour connecteur RJ45

A-MOT/E 8/8
EAN 4016032065210

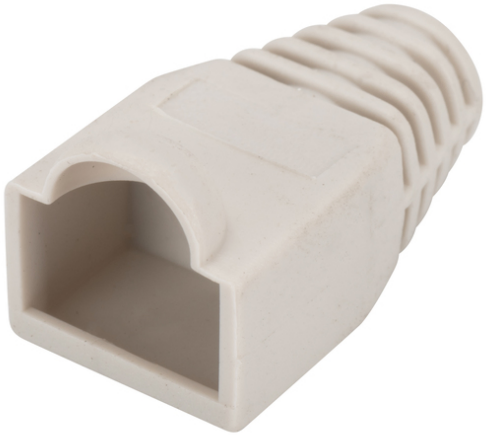

Douille de protection contre le pliage, pour connecteur modulaire 8P8C Couleur grise

Les manchons de protection anti-pli de DIGITUS® sont adaptés pour l'installation rapide et facile des connecteurs modulaires 8P8C RJ45 blindés et non blindés. Ils sont équipés d'une protection de levier à crans disponibles en six couleurs différentes.

- Température de fonctionnement : - 40 °C à +70 °C
- Convient aux connecteurs modulaires blindés et non blindés
- Protection de levier à cran

Logistics						
	Number (pcs)	Weight (kg)	Depth (cm)	Width (cm)	Height (cm)	cm³
Packaging Unit Carton	10000	23.90	35.00	30.50	29.50	31,491.20
Packaging Unit Inside	100	239.00	3.00	14.50	19.00	826.50
Packaging Unit Single	100	239.00	3.00	14.50	19.00	826.50
Net single without Packaging	0	1.00	1.50	1.50	2.50	5,625.00