Planet 24-Port Gigabit Ethernet PoE+ Injektor Hub, 802.3at, 440 W

PL-POE-2400G
EAN 4711213686115

Planet Gigabit PoE Injector Hub, 24 Ports, 400W

Power over Ethernet Injector Hub nach Standard 802.3af, 24 Ports (Full Power, 400 Watt), ermöglicht die Übertragung von DC Strom über ein normales Kat. 5 Patchkabel, Reichweite bis zu 100m, Web Management. Kompatibel mit Gigabit Ethernet.

Schnelle und einfache Gigabit PoE Netzwerkentwicklung

- 24-Port für Dateneingang
- 24-Port für PoE
- 10/100Base-TX management Port mit Auto-MDI / MDI-X Feature
- Arbeitet mit IEEE 802.3af Power over Ethernet Mid-Span PSE
- Antrieb für bis zu 24 IEEE 802.3af-Geräte
- Unterstützt maximale PoE Stromzufuhr von 15,4 Watt pro Port
- Automatische Erkennung von PoE Endgeräten
- Kurzschlussschutz
- Stromzufuhr über PoE auf einer Distanz von bis zu 100m
- Unterstützt PoE Management (Total PoE Power Budget Control, durch Port PoE-Funktion Freigabe/Sperrung, PoE Port Leistungsversorgung Priorität, durch PoE port Leistungsgrenze, PD Klassifizierungsdetektion)

Merkmale

- Anzahl der Ports: 24
- PoE Standard: IEEE802.3af (PoE)
- Ethernet Geschwindigkeit: Gigabit
- Industrielle Nutzung: nein

Logistische Daten						
	Anzahl (Stück)	Gewicht (kg)	Tiefe (cm)	Breite (cm)	Höhe (cm)	cm³
Karton-VPE	2	8,40	34,01	57,99	51,51	101.590,00
Innen-VPE	1	4,40	10,00	56,50	31,50	17.797,50
Einzel-VPE	1	4,40	10,00	56,50	31,50	17.797,50
Netto einzeln ohne VP	0	0,00	0,00	0,00	0,00	0,00

Weitere Anwendungsbilder:

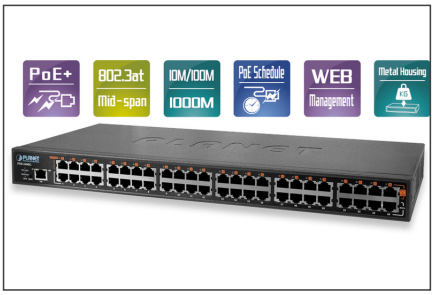

Verantwortliche Person für die EU

In der EU ansässiger Wirtschaftsbeteiligter, der sicherstellt, dass das Produkt den erforderlichen Vorschriften entspricht.

ASSMANN Electronic GmbH
Gewerbepark 8
Kalsdorf bei Graz, Austria
https://www.assmann24h.at
office@assmann24h.at