DIGITUS Farbclips für Patchkabel - Braun

A-CC-BR
EAN 4016032496489

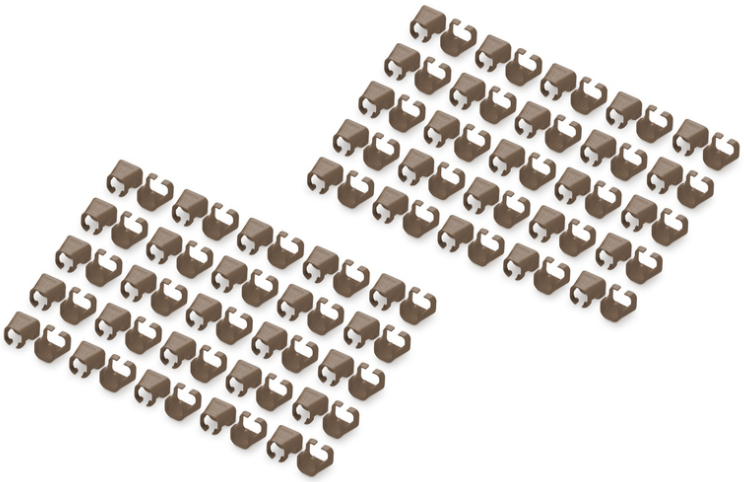

Farbclips für RJ45 Stecker Farbe Braun, 100 Stk. Packung

Farbclips für Patchkabel vereinfachen die Kabelidentifizierung im Netzwerk. Diese in verschiedenen Farben erhältlichen Clips helfen dabei, Kabel nach ihrer Funktion oder ihrem Bestimmungsort zu organisieren. Dies erhöht die Effizienz und verringert die Fehlerwahrscheinlichkeit bei der Installation und Wartung. Eine schnelle Fehlerbehebung wird erleichtert, da Techniker bestimmte Kabel leicht identifizieren und verfolgen können. Darüber hinaus unterstützt das standardisierte Farbcodierungssystem die Skalierbarkeit und ermöglicht die nahtlose Integration neuer Kabel bei der Erweiterung der Netzwerke. Über die Funktionalität hinaus trägt die Verwendung farblich gekennzeichneter Clips zu einem professionellen und organisierten Erscheinungsbild in Netzwerkumgebungen bei.

Farbclips für Patchkabel bieten eine effiziente Möglichkeit, Kabel in Netzwerksystemen zu verwalten und zu identifizieren. Sie tragen zu einer gut organisierten und leicht zu wartenden Infrastruktur bei.

- Farbe: Braun
- AWG 24/7 - 27/7
- Kompatibilität: CAT 5e - CAT 6A Patchkabel
- Material: PVC
- RJ45 Clip
- 100 St. in Farbe braun

Logistische Daten

	Anzahl (Stück)	Gewicht (kg)	Tiefe (cm)	Breite (cm)	Höhe (cm)	cm³
Karton-VPE	100	0,00	0,00	0,00	0,00	0,00
Innen-VPE	1	0,00	0,00	0,00	0,00	0,00
Einzel-VPE	1	0,00	0,00	0,00	0,00	0,00
Netto einzeln ohne VP	0	0,00	0,00	0,00	0,00	30,00

Weitere Anwendungsbilder:

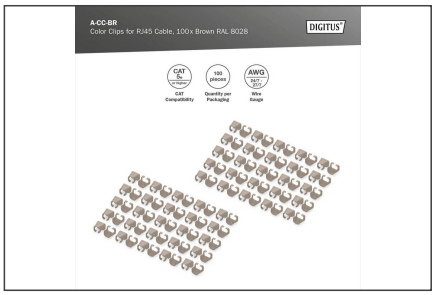

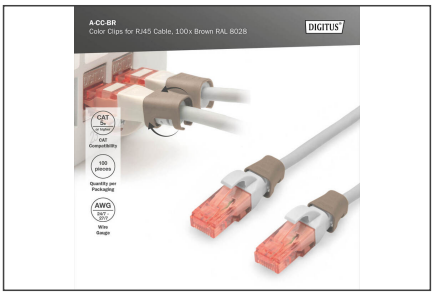

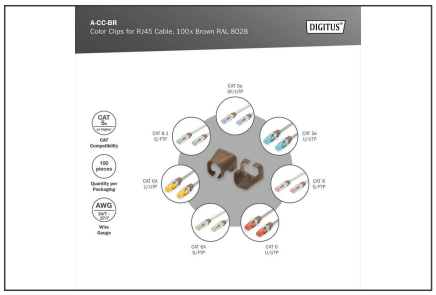

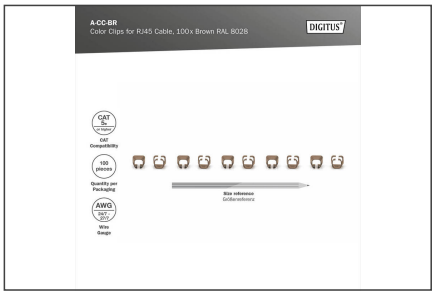

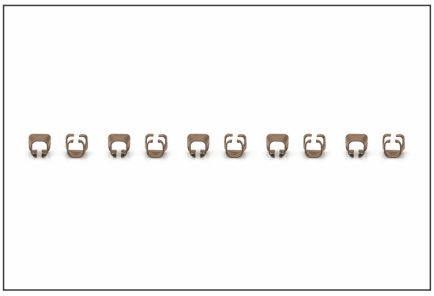

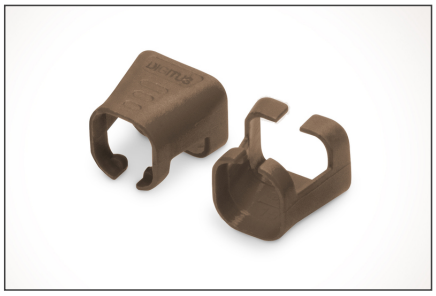

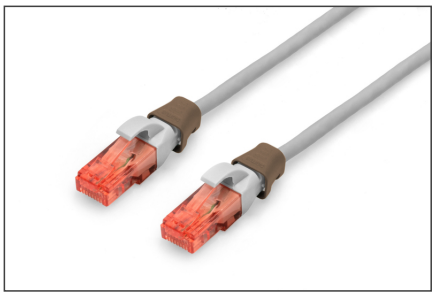

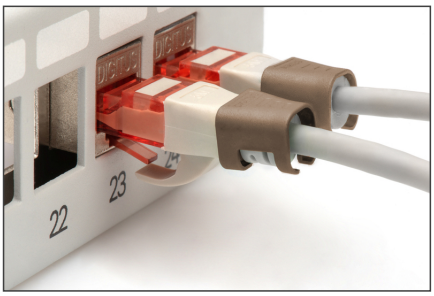

Sicherheitshinweise

- Produkt vor Feuchtigkeit schützen
- Vermeiden Sie antistatische Aufladung beim Einbau des Produktes
- Beachten sie bei der Montage die Vorgaben des Rohkabelherstellers

Verantwortliche Person für die EU

In der EU ansässiger Wirtschaftsbeteiligter, der sicherstellt, dass das Produkt den erforderlichen Vorschriften entspricht.

ASSMANN Electronic GmbH
Auf dem Schüffel 3
Lüdenscheid, Germany
https://www.assmann.com
info@assmann.com