DIGITUS Fachboden mit Kabelführung

DN-97685
EAN 4016032483526

1HE Fachboden festeinbau für 1000mm tiefe Schränke inkl. Kabelmanagement, schwarz

Die Fachböden zum Festeinbau lassen sich einfach an den vier 483 mm (19“)-Profilschienen Ihres 483 mm (19“) Netzwerk- oder Serverschrankes installieren. Durch das stabile, perforierte Lochblech mit einer Traglast von bis zu 120 kg, sind sie die optimale Tragfläche für nicht 483 mm (19“) einbaufähige Komponenten. Die Kombination mit integrierten, frontseitigen Kabelführungsbügeln sowie -durchlässen ermöglicht ein optimiertes Kabelmanagement-Konzept bei verschiedensten Anwendungsszenarien.

- zum Festeinbau an den vier 483 mm (19“)-Profilschienen
- stabiles, perforiertes Lochblech
- Kabeldurchlass: 17 x 65 mm
- Kabelführungsbügel: 67 mm

Merkmale

- Einbau Typ: Festeinbau
- Farbe: schwarz, RAL 9005
- HE: 1
- Traglast: 120 kg
- Geeignete Schranktiefe: ≥ 1000 mm
- Zoll Formfaktor (IEC 60297): 482,6 mm (19")

Lieferumfang

- 1 x Fachboden
- 1 x Befestigungsmaterial

Logistische Daten						
	Anzahl (Stück)	Gewicht (kg)	Tiefe (cm)	Breite (cm)	Höhe (cm)	cm³
Karton-VPE	1	3,86	0,00	0,00	0,00	0,00
Innen-VPE	1	3,86	0,00	0,00	0,00	0,00
Einzel-VPE	1	3,86	0,00	0,00	0,00	0,00
Netto einzeln ohne VP	0	0,00	0,00	0,00	0,00	460,80

Weitere Anwendungsbilder:

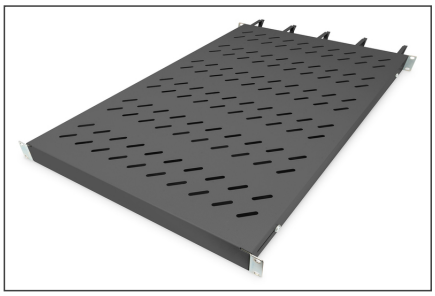

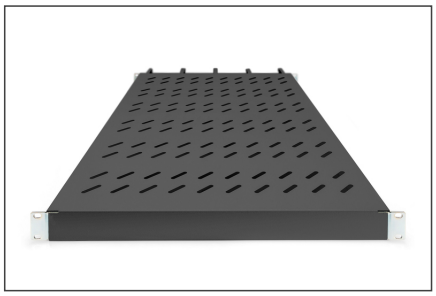

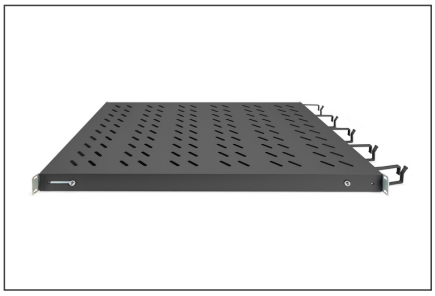

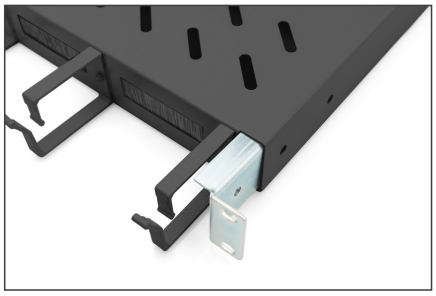
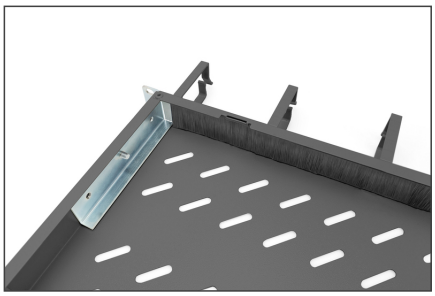
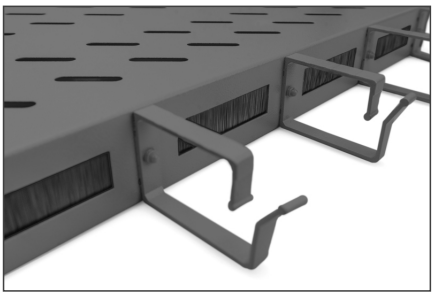
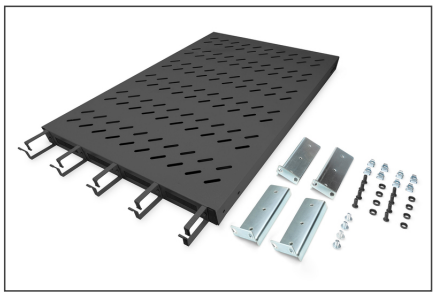

Sicherheitshinweise

- Beachten Sie bei der Installation und der Verwendung der Zubehörproduktes für Netzwerkschränke die jeweiligen Sicherheitshinweise des Herstellers, bzw. des Schranksystems, in dem sie das Zubehörteil verwendet wollen.

Verantwortliche Person für die EU

In der EU ansässiger Wirtschaftsbeteiligter, der sicherstellt, dass das Produkt den erforderlichen Vorschriften entspricht.

ASSMANN Electronic GmbH
Auf dem Schüffel 3
Lüdenscheid, Germany
https://www.assmann.com
info@assmann.com