DIGITUS Schreibtisch Unterbau-Ablage / Taschen-Fach

DA-90444
EAN 4016032481881

Untertischablage / Taschenfach weiß

Schreibtisch Unterbau-Ablage / Taschen-Fach zur individuellen Platzierung am Arbeitsplatz - die perfekte Ergänzung für Ihren höhenverstellbaren Schreibtisch. Schaffen Sie zusätzlichen Stauraum. Die maximale Traglast liegt bei 5 kg.

Schreibtisch Unterbau-Ablage / Taschen-Fach zur individuellen Platzierung am Arbeitsplatz - die perfekte Ergänzung für Ihren höhenverstellbaren Schreibtisch

- Abmessungen: B 33 x T 25,5 x H 40 cm
- Stabiler Stahlrahmen: 5 kg max. Tragfähigkeit
- Einfache und schnelle Montage
- Harausnehmbares Ablagefach
- Oberfläche: Pulverbeschichtung
- Empfohlen für Tischplatten mit einer Stärke von 15 mm oder höher
- Material: Stahl, Kunststoff
- Farbe: Weiß, Matt
- Gewicht: 3,5 kg

Lieferumfang

- 1x Schreibtisch Unterbau-Ablage / Taschen-Fach
- 1x Montagematerial
- 1x QIG

Logistische Daten						
	Anzahl (Stück)	Gewicht (kg)	Tiefe (cm)	Breite (cm)	Höhe (cm)	cm³
Karton-VPE	1	3,51	0,00	0,00	0,00	0,00
Innen-VPE	1	3,51	0,00	0,00	0,00	0,00
Einzel-VPE	1	3,51	0,00	0,00	0,00	0,00
Netto einzeln ohne VP	0	0,00	0,00	0,00	0,00	280,83

Weitere Anwendungsbilder:

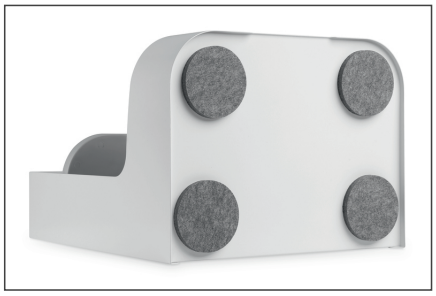

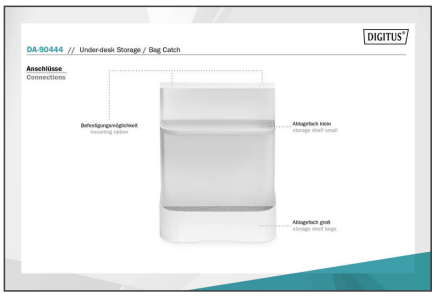

Sicherheitshinweise

- Bitte vor Beginn der Montage und Zusammenbau das ganze Handbuch durchlesen. Bitte sich mit dem Händler vor Ort bei Fragen zur Anleitung oder Warnungen in Verbindung setzen.
- VORSICHT: Bei Verwendung mit Produkten, die das zulässige Gewicht überschreiten, können Schäden oder möglicherweise Verletzungen die Folge sein.
- Halterungen sollen entsprechend den Montageanweisungen angebracht werden. Eine unsachgemäße Montage kann Schäden oder Verletzungen zur Folge haben.
- Sicherheitsausrüstung und geeignete Werkzeuge verwenden. Die Montage des Produktes sollte nur von Fachleuten durchgeführt werden.
- Die tragenden Oberflächen sollten das gesamte Gewicht von Geräten und allen zusätzlichen Bauteilen sicher aushalten können.
- Nur die mitgelieferten Einbauschrauben verwenden und die Schrauben NICHT ZU FEST ANZIEHEN.
- Dieses Produkt enthält Kleinteile, die Erstickungsgefahr beim Verschlucken hervorrufen können. Diese Teile von Kindern femhalten.
- Dieses Produkt nur in Innenräumen verwenden. Verwendung des Produktes im Außenbereich kann zu Verletzungen und Schäden führen.
- WICHTIG: Vor der Montage bitte alle erhaltenen Bauteile mit der Bauteileliste abgleichen. Bei beschädigten oder fehlenden Tellen den Händler vor Ort nach Ersatzteilen fragen.

Verantwortliche Person für die EU

In der EU ansässiger Wirtschaftsbeteiligter, der sicherstellt, dass das Produkt den erforderlichen Vorschriften entspricht.

ASSMANN Electronic GmbH
Auf dem Schüffel 3
Lüdenscheid, Germany
https://www.assmann.com
info@assmann.com