# DIGITUS 4K DisplayPort Adapterkabel, DP - HDMI Typ A

**DB-340202-010-S**
**EAN 4016032481034**

**DP to HDMI Kabel mit LED 4K/30HZ, 1m Aluminiumgehäuse, vergoldet, Unterstützt 4K30HZ**

Das 4K DisplayPort Adapterkabel ermöglicht den direkten Anschluss von PC oder Laptop mit einem DP-Ausgang an einem HDMI-Gerät, wie zum Beispiel Fernseher oder Monitor. Das Adapterkabel gehört zum Must-Have-Zubehör. Mit diesem Adapterkabel wird Ihre nächste Gaming- Session oder Home-Cinema Erlebnisse gestochen scharf dargestellt. Bei Verwendung mit Mac-Geräten unterstützt das Kabel den Spiegelungs- oder Erweiterungsmodus und bei Verwendung mit Windows-Geräten den Duplizier- oder Erweiterungsmodus. Für dieses Adapterkabel ist keine externe Stromversorgung notwendig.

**Umgehen Sie Adapter mit einem Plug-and-Play-Kabeladapter, der keine externe Stromversorgung benötigt**

- Unterstützt HDMI 2.0 Eigenschaften
- Unterstützt bis zu 4K/2K mit 30Hz
- Unterstützt 3D mit einer Auflösung von 4K
- Unterstützt HDCP und DPCP
- Adern Material: CU
- Dolby TrueHD fähig
- Unterstützt 8-Kanal-LPCM, 192 kHz, 24-bit-Audiofähigkeit
- Unterstützt DTS-HD-Master-Audio-Bitstream
- Unterstützt Super-Audio-CD (DSD)
- Unterstützt DVD-Audio
- Unterstützt Blu-Ray Disc und HD-DVD Audio- und Video
- Kabeldurchmesser: 6,3 mm
- Betriebstemperatur: -20 ~ 60°C
- Lagertamperatur: -10 ~ 50°C
- Betriebsfeuchtigkeit: 0 - 95% RH
- Gewicht: 54g
- Anschluss 1: DP, Stecker
- Anschluss 2: HDMI Typ A, Stecker
- Arretierung: Schnappbefestigung
- DisplayPort standard: DisplayPort 1.2
- Farbe Kabel: schwarz
- Ferrit Filter: kein
- Haube: Aluminium
- HDTV Standard: Ultra HD 4K
- Kontaktoberfläche: vergoldet
- Länge: 1 m
- AOC - Aktives Optisches Kabel: nein

**Lieferumfang**

- 4K DisplayPort Adapterkabel, DP - HDMI Typ A (1m)

**Logistische Daten**

| | Anzahl (Stück) | Gewicht (kg) | Tiefe (cm) | Breite (cm) | Höhe (cm) | cm³ |
|---|---|---|---|---|---|---|
| Karton-VPE | 100 | 0,00 | 0,00 | 0,00 | 0,00 | 0,00 |
| Innen-VPE | 0 | 0,00 | 0,00 | 0,00 | 0,00 | 0,00 |
| Einzel-VPE | 1 | 0,07 | 0,00 | 0,00 | 0,00 | 0,00 |
| Netto einzeln ohne VP | 0 | 0,07 | 0,00 | 0,00 | 0,00 | 0,00 |
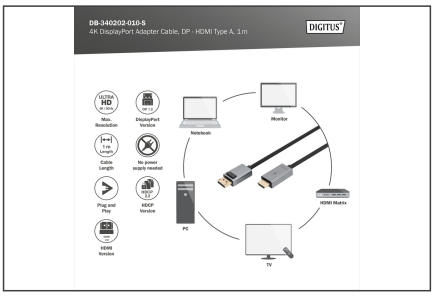
**Weitere Anwendungsbilder:**