DIGITUS Kabelführungsbügel, verzinkt

DN-97676
EAN 4016032466987

Kabelführungsbügel, Stahl, 80 x 80 mm Öffnung seitlich, Montageplatte versetzt

Die Kabelführungsbügel von DIGITUS bestehen aus verzinktem Rundstahl. Das stabile Material ermöglicht eine professionelle und geordnete Kabelführung in jedem 482,6 mm (19")-Schrank. Sie können seitlich oder, dank der schlanken Montageplatte, auch frontal auf bereits installierten Komponenten auf einer Höheneinheit (HE) befestigt werden. Verschiedene Größen sowie Versionen mit frontaler oder seitlicher Öffnung helfen allen Anforderungen gerecht zu werden.

- Material: Stahl, verzinkt
- Produktabmessungen (Bügel): 80 x 80 mm
- Position Montageplatte: Versetzt
- Öffnung zur Kabeleinführung: Seitlich

Lieferumfang

- Kabelführungsbügel

Logistische Daten						
	Anzahl (Stück)	Gewicht (kg)	Tiefe (cm)	Breite (cm)	Höhe (cm)	cm³
Karton-VPE	300	14,00	30,00	51,00	29,00	44,37
Innen-VPE	1	0,05	9,50	26,00	9,50	2.346,50
Einzel-VPE	1	0,05	8,00	8,00	4,20	268,80
Netto einzeln ohne VP	0	0,05	8,00	8,00	4,20	268,80

Weitere Anwendungsbilder:

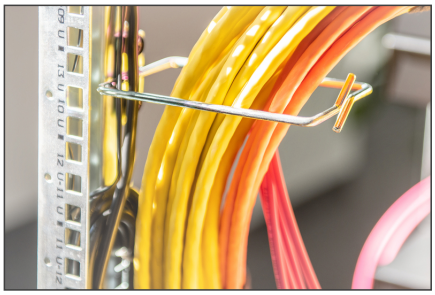

Sicherheitshinweise

- Beachten Sie bei der Installation und der Verwendung der Zubehörproduktes für Netzwerkschränke die jeweiligen Sicherheitshinweise des Herstellers, bzw. des Schranksystems, in dem sie das Zubehörteil verwendet wollen.

Verantwortliche Person für die EU

In der EU ansässiger Wirtschaftsbeteiligter, der sicherstellt, dass das Produkt den erforderlichen Vorschriften entspricht.

ASSMANN Electronic GmbH
Auf dem Schüffel 3
Lüdenscheid, Germany
https://www.assmann.com
info@assmann.com