DIGITUS Dach- und Bodenplatte für Patch-Halter

DN-19-PB-TB-SW
EAN 4016032457008

Dach- oder Bodenplatte für Patch-Halter mit Bürstenleiste, schwarz (RAL 9005)

Die Patch-Halter zur Wandmontage werden zur Installation von 483 mm (19")-Komponenten verwendet. Sie sind erhältlich in verschiedenen Höheinheiten und lassen sich stapeln um jeden individuellen Platzbedarf gerecht zu werden. Das verschiebbare Dach- und Bodenblech lässt sich einfach an den Patch-Haltern anbringen und bietet via Bürstenleiste erweitere Kabelführungsmöglichkeiten.

- 1.1 - 1.5 starkes Stahlblech, pulverbeschichtet
- Farbe: schwarz, RAL 9005
- Montiert: nein

Lieferumfang

- Dach- und Bodenplatte für Patch-Halter

Logistische Daten						
	Anzahl (Stück)	Gewicht (kg)	Tiefe (cm)	Breite (cm)	Höhe (cm)	cm³
Karton-VPE	6	11,00	19,00	53,00	27,00	27,20
Innen-VPE	1	1,83	25,50	51,50	3,00	3.939,80
Einzel-VPE	1	1,83	25,50	51,50	3,00	3.939,80
Netto einzeln ohne VP	0	1,30	24,50	50,50	1,00	1.237,30
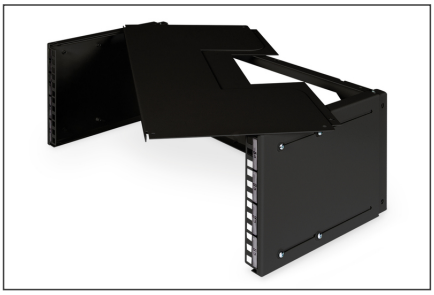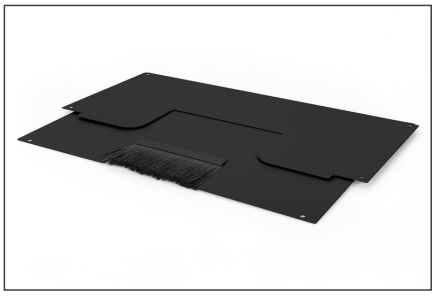
Weitere Anwendungsbilder: