DIGITUS Kabelrangierpanel mit austauschbaren Kabelringen für 482,6 mm (19")-Schränke

DN-97601-2
EAN 4016032430612

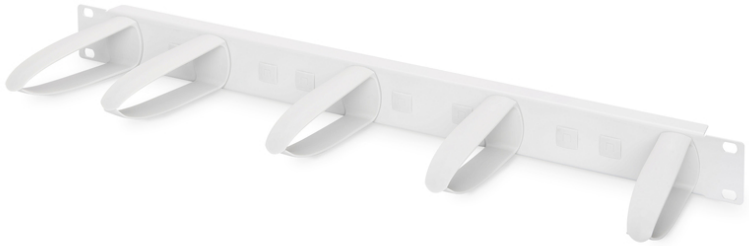

1HE Kabelmanagement Panel, 5x PVC Kabelbügel 31x85 mm, rotierbar, ersetzbar, grau (RAL 7035)

Die Kabelrangierpanel werden an den 482,6 mm (19“)-Profilschienen befestigt. Fünf rotierbare Kabelführungsbügel ermöglichen ein einfaches, horizontales rangieren von Patchkabeln. Weiterhin können sie ausgetauscht oder neu platziert werden. Das Rangierpanel bietet dazu sieben weitere Montagepunkte, abgedeckt mit Blindstopfen. Ein optimales Kabelmanagement in Ihrem 482,6 mm (19“) Netzwerk- oder Serverschrank ist garantiert.

- zur Befestigung an den 482,6 mm (19“)-Profilschienen
- robustes Stahlblech
- 5x Kabelführungsbügel aus Kunststoff (HxT= 85,2x31,5 mm)
- Kabelführungsbügel sind rotier- und austauschbar
- inkl. Befestigungsmaterial

Merkmale

- Farbe: lichtgrau, RAL 7035
- HE: 1
- Zoll Formfaktor (IEC 60297): 482,6 mm (19")

Lieferumfang

- Installations-Set (Schrauben, Käfigmuttern, Unterlegscheiben)

Logistische Daten						
	Anzahl (Stück)	Gewicht (kg)	Tiefe (cm)	Breite (cm)	Höhe (cm)	cm³
Karton-VPE	20	9,46	50,00	24,50	46,00	56,35
Innen-VPE	1	0,47	49,00	4,50	11,00	2.425,50
Einzel-VPE	1	0,47	49,00	4,50	11,00	2.425,50
Netto einzeln ohne VP	0	0,34	8,50	48,20	4,40	1.802,68

Weitere Anwendungsbilder:

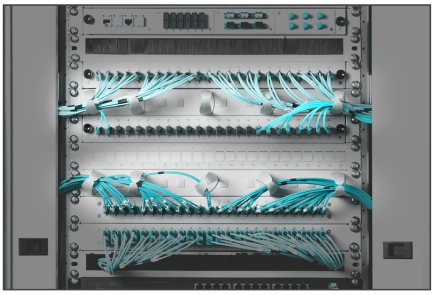

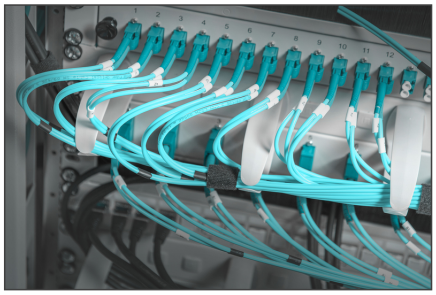

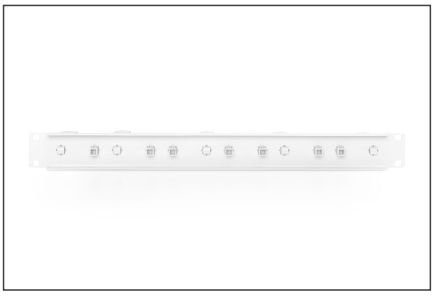
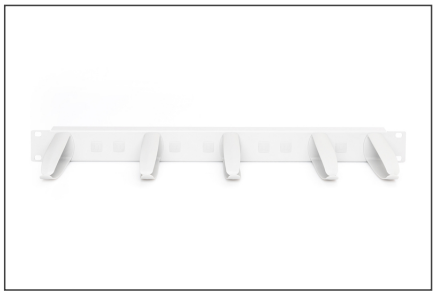
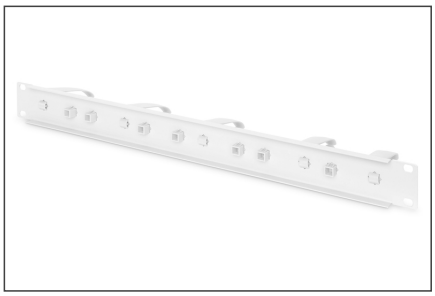

Sicherheitshinweise

- Beachten Sie bei der Installation und der Verwendung der Zubehörproduktes für Netzwerkschränke die jeweiligen Sicherheitshinweise des Herstellers, bzw. des Schranksystems, in dem sie das Zubehörteil verwendet wollen.

Verantwortliche Person für die EU

In der EU ansässiger Wirtschaftsbeteiligter, der sicherstellt, dass das Produkt den erforderlichen Vorschriften entspricht.

ASSMANN Electronic GmbH
Auf dem Schüffel 3
Lüdenscheid, Germany
https://www.assmann.com
info@assmann.com