# DIGITUS Kabelbürstenleiste für 483 mm (19")-Schränke

**DN-97660**
**EAN 4016032430599**

**1HE Kabelbürstenleiste, 44x483x11 mm Bürstenöffnung 27x423 mm, Farbe grau (RAL 7035)**

Die 1HE Kabelbürstenleisten werden an den 483 mm (19")-Profilschienen befestigt. Integrierte Bürsten schützen die durchgeführten Rangierkabel vor Beschädigungen. Sie lassen sich somit besonders einfach in den hinteren bzw. seitlichen Schrankbereich verlegen um das Kabelmanagement in Ihrem Netzwerk- oder Serverschrank zu optimieren.

- robustes Stahlblech
- Öffnung mit Bürstenleiste (HxB: 27x423 mm)
- inkl. Befestigungsmaterial

**Merkmale**

- Farbe: lichtgrau, RAL 7035
- Gewicht: 24 g
- HE: 1

**Lieferumfang**

- Installations-Set (Schrauben, Käfigmuttern, Unterlegscheiben)

| Logistische Daten | | | | | | |
|---|---|---|---|---|---|---|
| | Anzahl (Stück) | Gewicht (kg) | Tiefe (cm) | Breite (cm) | Höhe (cm) | cm³ |
| Karton-VPE | 50 | 12,00 | 25,00 | 16,00 | 50,00 | 20,00 |
| Innen-VPE | 1 | 0,24 | 7,00 | 48,50 | 7,50 | 2.546,25 |
| Einzel-VPE | 1 | 0,24 | 2,00 | 49,00 | 5,50 | 539,00 |
| Netto einzeln ohne VP | 0 | 0,18 | 1,08 | 48,30 | 4,50 | 234,74 |

**Weitere Anwendungsbilder:**

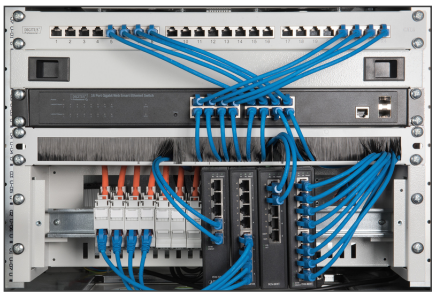

**Sicherheitshinweise**

- Beachten Sie bei der Installation und der Verwendung der Zubehörproduktes für Netzwerkschränke die jeweiligen Sicherheitshinweise des Herstellers, bzw. des Schranksystems, in dem sie das Zubehörteil verwendet wollen.

**Verantwortliche Person für die EU**

In der EU ansässiger Wirtschaftsbeteiligter, der sicherstellt, dass das Produkt den erforderlichen Vorschriften entspricht.

ASSMANN Electronic GmbH
Auf dem Schüffel 3
Lüdenscheid, Germany
https://www.assmann.com
info@assmann.com