DIGITUS Single Monitorhalterung, 32", 8 kg

DA-90351
EAN 4016032383147

Monitor Tischhalterung bis 32" flexible Gasfederhalterung,max 8kg, VESA 100x100

Mit dem Monitor Desktophalter können Sie einen Monitor der Größe 15" - 32" bequem per Klemmhalterung am Schreibtisch befestigen. Ohne großen Aufwand richten Sie die Monitore nach Ihren Bedürfnissen aus und können diese Schwenken, Neigen oder den Monitor selbst drehen z.B. für Hochformatmonitore. Die Unterstützung der integrierten Gasdruckfeder erleichtert Ihnen die Höhenverstellung Ihrer Monitore. Tun Sie sich und Ihrer Gesundheit etwas Gutes, indem Sie den Monitor optimal an Ihren Körper und Ihre Sitzposition anpassen. Zusätzlich lassen sich die Kabel der Monitore ordentlich durch die mitgelieferten Kabelführungen verlegen.

Die Desktophalterung bietet Ihnen die Möglichkeit, Monitore von 15" - 32" individuell auszurichten. Schwenken, Neigen und Drehen des Monitors ist möglich. Die integrierte Gasdruckfeder erleichtert Ihnen die Höhenverstellung.

- Für Monitore von 15" - 32"
- Maximale Traglast gesamt: 8 kg
- Quick-Release Funktion: Einfaches Einhängen des Monitors in die Aufnahme
- Unterstützt VESA: 75 x 75 cm und 100 x 100 cm
- Drehung der VESA Halterung in Blickrichtung: 360°
- Schwenken der VESA Halterung: 180°
- Neigung der VESA Halterung: -90° - +85°
- Maximale Höhenverstellung der VESA Halterungen: 35 cm
- Höhenverstellung gesamt: Maximal 66 cm
- Schraubentyp: M4
- Material: Aluminum
- Gewicht: 3,3 kg

Merkmale

- Befestigungsart: Klemm-Halterung
- Gewicht pro Monitor (max.): 8 kg
- Monitor Anzahl: 1
- Monitor Größe: bis 32"
- VESA Befestigung: 75x75 mm, 100x100 mm

Lieferumfang

- 1 x Universal Single Monitorhalter mit Gasdruckfeder und Tischbefestigung
- 1 x Montagezubehör
- 2 x Kabelführung
- 1 x Montageanleitung

Logistische Daten						
	Anzahl (Stück)	Gewicht (kg)	Tiefe (cm)	Breite (cm)	Höhe (cm)	cm³
Karton-VPE	2	8,98	49,00	27,00	30,00	39,69
Innen-VPE	1	4,49	48,00	26,00	13,50	16,85
Einzel-VPE	1	4,49	48,00	26,00	13,50	16,85
Netto einzeln ohne VP	0	2,55	39,00	15,00	32,00	18,72

Weitere Anwendungsbilder:

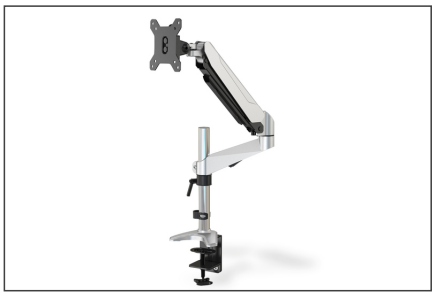
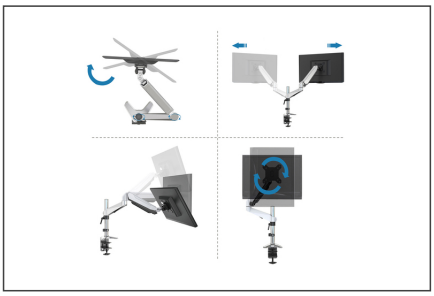

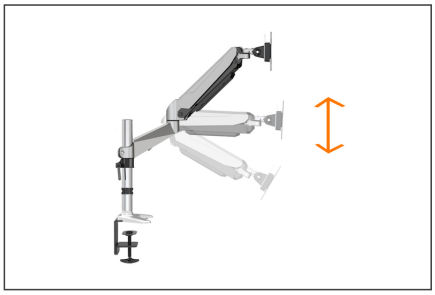
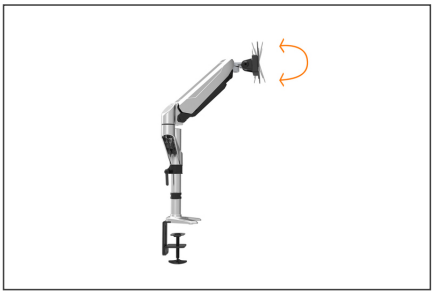
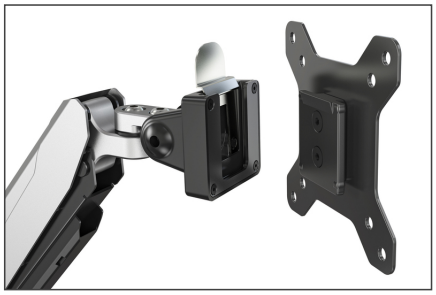
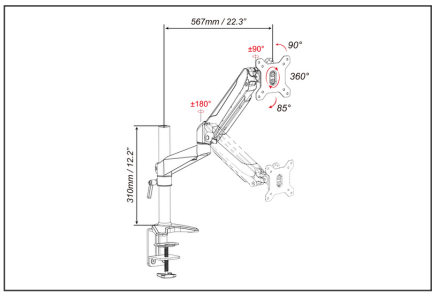

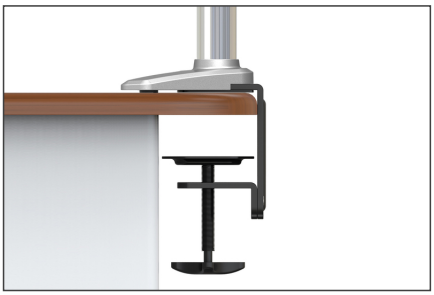

Sicherheitshinweise

- Bitte vor Beginn der Montage und Zusammenbau das ganze Handbuch durchlesen. Bitte sich mit dem Händler vor Ort bei Fragen zur Anleitung oder Warnungen in Verbindung setzen.
- VORSICHT: Bei Verwendung mit Produkten, die das zulässige Gewicht überschreiten, können Schäden oder möglicherweise Verletzungen die Folge sein.
- Halterungen sollen entsprechend den Montageanweisungen angebracht werden. Eine unsachgemäße Montage kann Schäden oder Verletzungen zur Folge haben.
- Sicherheitsausrüstung und geeignete Werkzeuge verwenden. Die Montage des Produktes sollte nur von Fachleuten durchgeführt werden.
- Dieses Produkt kann auf Wänden mit Fachwerk, massiven Beton- oder Steinwänden montiert werden.
- Die tragenden Oberflächen sollten das gesamte Gewicht von Geräten und allen zusätzlichen Bauteilen sicher aushalten können.
- Nur die mitgelieferten Einbauschrauben verwenden und die Schrauben NICHT ZU FEST ANZIEHEN.
- Dieses Produkt enthält Kleinteile, die Erstickungsgefahr beim Verschlucken hervorrufen können. Diese Teile von Kindern femhalten.
- Dieses Produkt nur in Innenräumen verwenden. Verwendung des Produktes im Außenbereich kann zu Verletzungen und Schäden führen.
- WICHTIG: Vor der Montage bitte alle erhaltenen Bauteile mit der Bauteileliste abgleichen. Bei beschädigten oder fehlenden Tellen den Händler vor Ort nach Ersatzteilen fragen.
- WARTUNG: Die Halterungsklammer regelmäßig auf Sicherheit und Stabilität prüfen (am besten alle drei Monate

Verantwortliche Person für die EU

In der EU ansässiger Wirtschaftsbeteiligter, der sicherstellt, dass das Produkt den erforderlichen Vorschriften entspricht.

ASSMANN Electronic GmbH
Auf dem Schüffel 3
Lüdenscheid, Germany
https://www.assmann.com
info@assmann.com