DIGITUS Einsatz für Datenanschlussdose für Keystone Module, IP44, Aufputz mit Klappdeckel

DN-93844-OD-1
EAN 4016032370864

Einsatz für 2x Keystone für DN-93844-OD für 2x RJ45 Keystone Module

Dieser Montageeinsatz für die Datenanschlussdose DN-93844-OD. Zusammen mit der Datenanschlussdose bekommt das Keystone Modul einen IP Wert von 44

IP44 Datenanschlussdose für Keystone Module

- Ausführung Keystone Aufnahme: 90° Auslass
- Anwendungsbereiche: Außenbereich, Industrieumfeld
- Normen: ISO/IEC 11801 3rd Ed., EN 50173-1, EIA/TIA 568-C
- Generelle Eigenschaften:
- Geeignet für den Einsatz im Außenbereich und Industrieumfeld, IP44
- Designfähig zu den gängigen Schalterprogrammen der Schalterhersteller
- Technische Eigenschaften:
- Material Montageeinsatz: Thermoplast, ABS UL 94V-0
- Physikalische Eigenschaften:
- Betriebstemperatur: -20° C bis +70 °C (ISO/IEC 11801, EN 50173-1, ANSI/TIA/EIA 568 C)
- Material Deckel: Thermoplast, ABS UL 94V-0
- Material Montageeinsatz: Thermoplast, ABS UL 94V-0
- Physikalische Eigenschaften:
- Betriebstemperatur: -20° C bis +70 °C (ISO/IEC 11801, EN 50173-1, ANSI/TIA/EIA 568 C)

Logistische Daten

	Anzahl (Stück)	Gewicht (kg)	Tiefe (cm)	Breite (cm)	Höhe (cm)	cm³
Karton-VPE	10	0,00	2,00	11,00	19,00	418,00
Innen-VPE	1	0,00	0,60	4,00	5,50	13,20
Einzel-VPE	1	0,04	0,60	4,00	5,50	13,20
Netto einzeln ohne VP	0	0,04	0,60	4,00	5,50	13,20
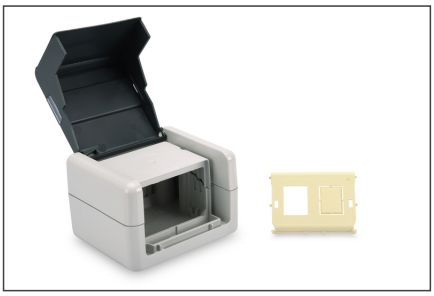
Weitere Anwendungsbilder: