DIGITUS® Pannello rack 2U per 24 moduli di tipo D

DN-97697

EAN 4016032510635

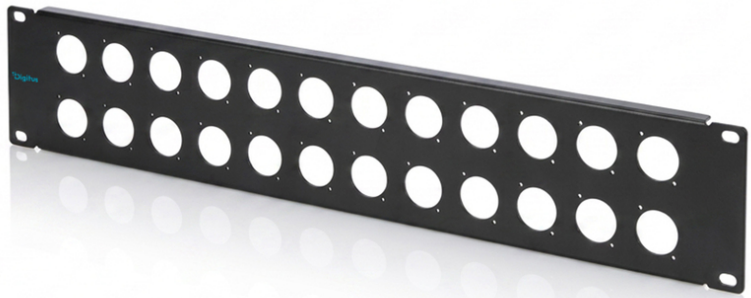

Coperchio 2U per moduli di tipo D, 24 porte nero (RAL 9005)

I pannelli rack sono adatti a guide da 482,6 mm con profilo da 19 pollici in armadi di rete o server. Possono essere utilizzati anche nei rack universali da 19 pollici, ideali per gli accessori audio-video (AVS). I fori integrati sono utilizzati per ospitare prese di tipo D, ad esempio XLR, jack, Speacon, HDMI, USB, BNC, LAN, FireWire, ecc. Gli inserti desiderati possono essere installati in modo rapido e semplice utilizzando il materiale di montaggio in dotazione.

Ideale per alloggiare connessioni multimediali di tipo D per accessori audio/video nella gamma dei 19 pollici.

- Per il montaggio su guide con profilo da 482,6 mm (19")
- Robusta lamiera d'acciaio
- incl. materiale di montaggio

Attributes

- Colore: nero, RAL 9005
- Unità: 2
- Fattore di forma in pollici (IEC 60297): 482,6 mm (19")

Package contents

- Set di installazione (viti, dadi a gabbia, rondelle)
- Set di installazione per inserti tipo D (viti, dadi)

Logistics

	Number (pcs)	Weight (kg)	Depth (cm)	Width (cm)	Height (cm)	cm³
Packaging Unit Carton	20	10.10	20.00	23.00	50.50	23,230.00
Packaging Unit Inside	1	0.51	49.50	2.10	9.50	987.53
Packaging Unit Single	1	0.51	49.50	2.10	9.50	987.53
Net single without Packaging	1	0.41	48.30	1.10	8.80	0.00

More images:



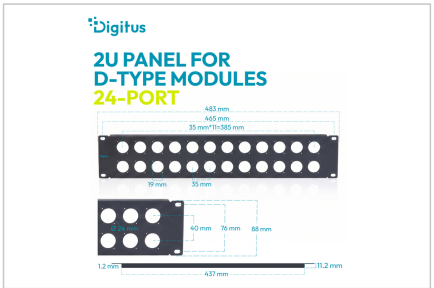



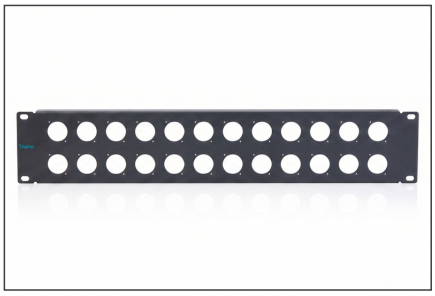

Safety notes

- Per l'installazione e l'utilizzo del prodotto accessorio per quadri di rete, osservare le rispettive istruzioni di sicurezza del produttore o del sistema di quadri in cui si desidera utilizzare l'accessorio.

EU responsible person

EU based economic operator ensuring the product complies with the required regulations.

ASSMANN Electronic GmbH
Auf dem Schüffel 3
Lüdenscheid, Germany
https://www.assmann.com
info@assmann.com