DIGITUS® Pusta pokrywa z kratką wentylacyjną i zawiasem do obudów 482,6 mm (19")

DN-97695

EAN 4016032510611

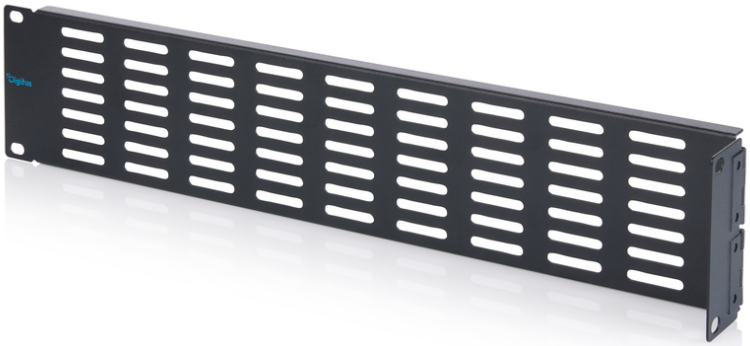

Pusty panel 2U z kratką wentylacyjną i zawiasem, kolor czarny (RAL 9005)

Zaślepki pasują do wszystkich 19-calowych szyn profilowych 482,6 mm w szafie sieciowej lub serwerowej. Są również idealne do stosowania w uniwersalnych 19-calowych szafach sprzętowych. Zamontowane na żądanym poziomie 19 cali, pomagają zapewnić optymalną cyrkulację powietrza lub zakryć nieużywane obszary bez ich ograniczania. Zawias umożliwia uproszczony dostęp z przodu, na przykład w celu przeprowadzenia prac konserwacyjnych, bez konieczności demontażu całego panelu.

Praktyczna opcja do prowadzenia powietrza i zakrywania nieużywanych jednostek wysokości.

- Do montażu na szynach profilowych 482,6 mm (19")
- Wytrzymała blacha stalowa
- w tym materiał montażowy

Atrybuty

- Kolor: Czarny, RAL 9005
- Wysokość [U]: 2
- Rozstaw RACK (IEC 60297): 482.6 mm (19")

Zawartość opakowania

- Zestaw montażowy (śruby, nakrętki klatkowe, podkładki)

Logistyka

	Liczba (sztuki)	Waga (kg)	Głębokość (cm)	Szerokość (cm)	Wysokość (cm)	cm³
Zewnętrzne opakowanie zbiorcze	20	10.90	20.00	23.00	50.50	23,230.00
Opakowanie wewnętrzne	1	0.55	49.50	2.10	9.50	987.53
Opakowanie jednostkowe	1	0.55	49.50	2.10	9.50	987.53
Netto bez opakowania	1	0.45	48.30	1.10	8.80	0.00

Więcej zdjęć

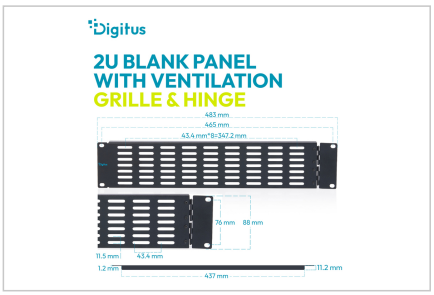











Safety notes

- Podczas instalacji i użytkowania akcesoriów do obudów sieciowych należy przestrzegać odpowiednich instrukcji bezpieczeństwa producenta lub systemu obudów, w których mają być używane akcesoria.

EU responsible person

EU based economic operator ensuring the product complies with the required regulations.

ASSMANN Electronic GmbH
Auf dem Schüffel 3
Lüdenscheid, Germany
https://www.assmann.com
info@assmann.com