DIGITUS® Pusta pokrywa z kratką wentylacyjną dla obudów 482,6 mm (19")

DN-97692

EAN 4016032510581

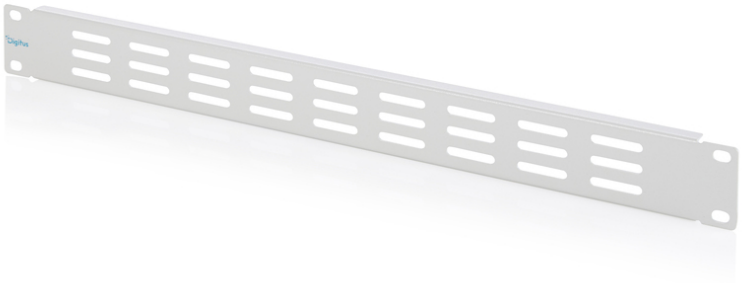

Pusty panel 1U z kratką wentylacyjną, kolor szary (RAL 7035)

Zaślepki pasują do wszystkich 19-calowych szyn profilowych 482,6 mm w szafie sieciowej lub serwerowej. Są one również idealne do stosowania w uniwersalnych 19-calowych szafach sprzętowych. Zamontowane na żądanym poziomie 19 cali, pomagają zapewnić optymalną cyrkulację powietrza lub ukryć nieużywane obszary bez ich osłabiania.

Praktyczna opcja do prowadzenia powietrza i zakrywania nieużywanych jednostek wysokości.

- Do montażu na szynach profilowych 482,6 mm (19")
- Wytrzymała blacha stalowa
- w tym materiał montażowy

Atrybuty

- Kolor: Jasnoszary, RAL 7035
- Wysokość [U]: 1
- Rozstaw RACK (IEC 60297): 482.6 mm (19")

Zawartość opakowania

- Zestaw montażowy (śruby, nakrętki klatkowe, podkładki)

Logistyka

	Liczba (sztuki)	Waga (kg)	Głębokość (cm)	Szerokość (cm)	Wysokość (cm)	cm³
Zewnętrzne opakowanie zbiorcze	50	16.87	28.50	23.00	50.50	33,102.80
Opakowanie wewnętrzne	1	0.34	49.50	2.10	5.50	571.73
Opakowanie jednostkowe	1	0.34	49.50	2.10	5.50	571.73
Netto bez opakowania	1	0.28	48.30	1.10	4.40	0.00

Więcej zdjęć

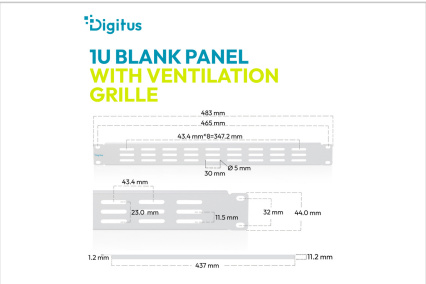



Safety notes

- Podczas instalacji i użytkowania akcesoriów do obudów sieciowych należy przestrzegać odpowiednich instrukcji bezpieczeństwa producenta lub systemu obudów, w których mają być używane akcesoria.

EU responsible person

EU based economic operator ensuring the product complies with the required regulations.

ASSMANN Electronic GmbH
Auf dem Schüffel 3
Lüdenscheid, Germany
https://www.assmann.com
info@assmann.com