# DIGITUS® Tapa ciega con rejilla de ventilación para armarios de 482,6 mm (19")

**DN-97692**

**EAN 4016032510581**

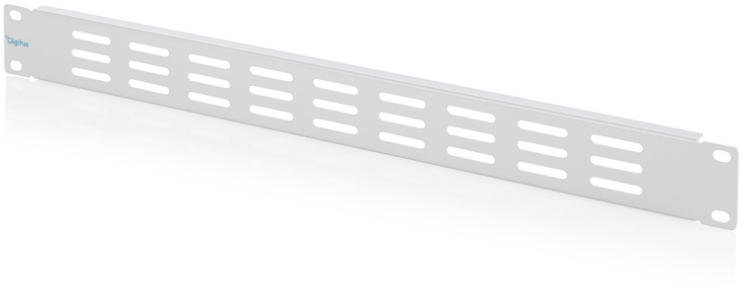

**Cubierta ficticia 1U con rejilla de ventilación gris (RAL 7035)**

Las tapas ciegas son adecuadas para todos los raíles de perfil de 482,6 mm y 19 pulgadas de su armario para redes o servidores. También son ideales para su uso en los racks universales para equipos de 19 pulgadas. Montadas en el nivel de 19 pulgadas deseado, ayudan a garantizar una circulación de aire óptima o a ocultar zonas no utilizadas sin perjudicarlas.

**Práctica opción para canalizar el aire y cubrir unidades de altura que de otro modo no se utilizarían.**

- Para montaje en los carriles de perfil de 482,6 mm (19")
- Robusta chapa de acero
- incl. material de montaje

**Attributes**

- Color: gris claro, RAL 7035
- Unidades: 1
- Factor de forma pulgadas (IEC 60297): 482,6 mm (19")

**Package contents**

- Juego de instalación (tornillos, tuercas enjauladas, arandelas)

**Logistics**

| | Number (pcs) | Weight (kg) | Depth (cm) | Width (cm) | Height (cm) | cm³ |
|---|---|---|---|---|---|---|
| **Packaging Unit Carton** | 50 | 16.87 | 28.50 | 23.00 | 50.50 | 33,102.80 |
| **Packaging Unit Inside** | 1 | 0.34 | 49.50 | 2.10 | 5.50 | 571.73 |
| **Packaging Unit Single** | 1 | 0.34 | 49.50 | 2.10 | 5.50 | 571.73 |
| **Net single without Packaging** | 1 | 0.28 | 48.30 | 1.10 | 4.40 | 0.00 |

**More images:**



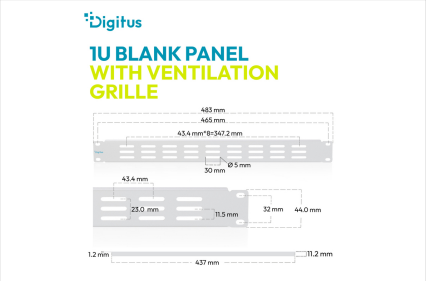




**Safety notes**

- Al instalar y utilizar el producto accesorio para armarios de red, tenga en cuenta las respectivas instrucciones de seguridad del fabricante o del sistema de armarios en el que desee utilizar el accesorio.

**EU responsible person**

EU based economic operator ensuring the product complies with the required regulations.

ASSMANN Electronic GmbH
Auf dem Schüffel 3
Lüdenscheid, Germany
https://www.assmann.com
info@assmann.com