DIGITUS Soporte para un monitor, 57", 27 kg

DA-90476
EAN 4016032505945

Soporte para un monitor, 57", 27 kg Resorte de gas a presión, VESA: 75x75, 100x100, blanco

Soporte para monitores individuales - Totalmente móvil, resistente, ahorra espacio El soporte de sobremesa totalmente móvil para monitores individuales impresiona por su robusta construcción de alta resistencia y soporta de forma fiable pantallas planas o curvas de hasta 57 pulgadas y un peso de hasta 27 kg. El sistema de resorte de gas integrado con mecanismo de tensión de resorte ajustable permite colocar el monitor sin esfuerzo y con precisión, según las necesidades individuales. Con una amplia gama de movimientos, el soporte permite inclinar, girar, rotar y ajustar infinitamente la altura del monitor, lo que garantiza un trabajo ergonómico y un confort visual óptimo. La función de liberación rápida VESA permite montar o desmontar la pantalla rápidamente y sin herramientas, mientras que el acoplamiento de liberación rápida garantiza una rápida instalación de los brazos. El soporte se monta totalmente en la parte superior del escritorio y ofrece dos opciones de montaje flexibles, tanto mediante una abrazadera de escritorio como mediante un ojal. Gracias a la gestión de cables integrada, la estación de trabajo permanece siempre ordenada. Un soporte para mástil adicional amplía las opciones de ajuste y completa el diseño funcional.

Soporte de mesa totalmente móvil para pantallas de hasta 57" con una capacidad de peso máxima de 27 kg, apto para pantallas planas y curvas

- Tamaño máximo del monitor: 57
- Carga máxima: 27 kg
- Resorte de presión de gas con ajuste de tensión
- Compatibilidad VESA: 75x75, 100x100
- Apto para monitores planos y curvos
- Inclinación del monitor: 150° (de +75° a -75°)
- Giro del monitor: 180° (de +90° a -90°)
- Giro del monitor: 180° (de +90° a -90°)
- Extensión total del brazo: 56,3 cm
- Altura del soporte: 38,8 cm
- Tipo de montaje: Soporte de abrazadera o pasamuros de mesa
- Grosor recomendado del tablero: Abrazadera: 12 - 45 mm, casquillo de la mesa: 12 - 45 mm
- Función VESA Quick-Release (cierre rápido)
- Gestión de cables integrada
- Material: acero, aluminio, plástico
- Dimensiones: Prof. 15,6 x Anch. 63,4 x Alt. 72,3 cm
- Peso: 4,8 kg
- Color: blanco
- Producto ergonómico probado y certificado - Certificado por el IGR (Instituto de Salud y Ergonomía)

Attributes

- Método de montaje: Montaje con abrazaderas
- Número de monitores: 1
- Peso del monitor (máx.): 27 kg
- Soporte VESA: 75x75 mm, 100x100 mm

Package contents

- 1x soporte para monitor
- 1x material de montaje y accesorios
- 1x instrucciones de montaje

Logistics						
	Number (pcs)	Weight (kg)	Depth (cm)	Width (cm)	Height (cm)	cm³
Packaging Unit Carton	4	23.14	40.50	44.50	28.50	51,364.10
Packaging Unit Inside	1	5.79	0.00	0.00	0.00	0.00
Packaging Unit Single	1	5.79	19.50	43.40	13.30	11,255.80
Net single without Packaging	1	4.80	15.60	63.40	72.30	0.00

More images:

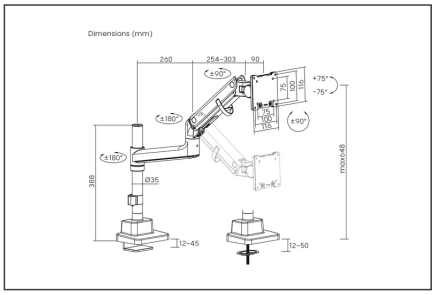

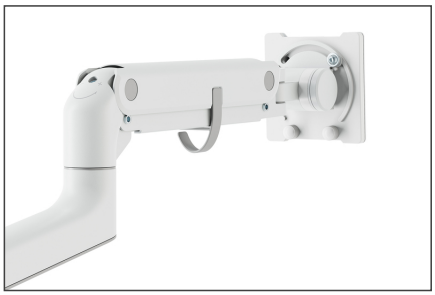

Safety notes

- Lea todo el manual antes de iniciar el montaje y la instalación. Póngase en contacto con su distribuidor local si tiene alguna duda sobre las instrucciones o advertencias.
- PRECAUCIÓN: El uso con productos que superen el peso permitido puede provocar daños o posibles lesiones.
- Los soportes deben montarse de acuerdo con las instrucciones de instalación. Una instalación incorrecta puede provocar daños o lesiones.
- Utilice equipo de seguridad y herramientas adecuadas. El producto solo debe ser instalado por especialistas.
- Este producto puede instalarse en paredes con entramado de madera, de hormigón macizo o de piedra.
- Las superficies de carga deben poder soportar con seguridad todo el peso de los aparatos y todos los componentes adicionales.
- Utilice únicamente los tornillos de instalación suministrados y NO APRIETE LOS TORNILLOS DEMASIADO.
- Este producto contiene piezas pequeñas que pueden provocar peligro de asfixia en caso de ingestión. Mantenga estas piezas fuera del alcance de los niños.
- Utilice este producto sólo en interiores. El uso del producto en exteriores puede provocar lesiones y daños.
- IMPORTANTE: Antes de la instalación, compare todos los componentes recibidos con la lista de componentes. Si faltan piezas o están dañadas, solicite piezas de repuesto a su distribuidor local.
- MANTENIMIENTO: Compruebe regularmente la seguridad y estabilidad del soporte de montaje (preferiblemente cada tres meses).

EU responsible person

EU based economic operator ensuring the product complies with the required regulations.

ASSMANN Electronic GmbH
Auf dem Schüffel 3
Lüdenscheid, Germany
https://www.assmann.com
info@assmann.com