DIGITUS® Cabo de ligação CAT 6A F-FTP Slim, 5 m, preto, 10 unidades

DK-1632-A-050S-BL-10

EAN 4016032504665



Cabo de ligação CAT 6A F-FTP Slim, cobre, LSZH AWG 32/7, comprimento 5 m, preto, 10 unidades.

Os cabos de ligação DIGITUS® Slim destacam-se pelo seu diâmetro exterior reduzido e pelo revestimento flexível. O seu design fino permite uma utilização versátil na sua rede. Além disso, os cabos de ligação DIGITUS® Slim são fabricados de acordo com as normas ISO/IEC 11801 e DIN EN 50173 CAT 6A. Garantem que a instalação dos cabos está em conformidade com as especificações ISO e EN relativas aos canais e oferecem um excelente desempenho na cablagem DIGITUS® CAT 6A. O desempenho foi testado até 500 MHz, incluindo características como a diafonia próxima («NEXT»). Os cabos de ligação DIGITUS® foram especialmente desenvolvidos para satisfazer todos os requisitos em diversas áreas de aplicação. Cada cabo está equipado com um manguito moldado de proteção contra dobras com alívio de tração. Além disso, o manguito possui uma proteção da alavanca de bloqueio que impede que os cabos se dobrem e que a alavanca de bloqueio se parta do conector.

Padrões orientados para o futuro e qualidade de topo para a sua rede.

- Diâmetro total: 3,8 mm ± 0,15 mm
- Fio trançado: AWG 32/7, cobre nu, 0,12 ± 0,005 mm
- Isolações: HD-PE (polietileno de alta densidade)
- Raio de curvatura: 15x o diâmetro exterior
- Conector: Conector RJ45
- Código de cor: Laranja x Branco, Verde x Branco, Azul x Branco, Castanho x Branco
- Norma de cablagem: EIA/TIA 568B
- Atribuição de pinos: 1:1
- Resistência de passagem: 376,96 ⊠/km, no máximo, a 20 °C
- Desequilíbrio da resistência: máximo de 3%
- Temperatura de funcionamento: de -20 °C a +60 °
- Resistência ao fogo: IEC 60332-1
- Emissões de fumo: IEC 61034
- Aplicações típicas: IEEE 802.3: 10BASE-T; 100BASE-T; 1000BASE-T
- Normas: ISO/IEC 11801-1; EN 50173; ANSI/TIA 568-C; EN 60603-7-4
- Resistência à ruptura dielétrica: 500 V CA durante 1 minuto sem ruptura dielétrica (TIA/EIA-364-21)
- Vida útil: 750 ciclos de ligação
- Embalagem: Saco de plástico DIGITUS
- 10 unidades

Attributes

- Assortment: Twisted Pair Patch Cables
- Configuration: 1:1
- Category: CAT 6A
- Shielding: F-FTP – foil shielding and pairs in metal foil
- Length: 5 m
- Color: black
- Jacket: LSOH
- Slim Version: yes
- Flat Version: no

Logistics

	Number (pcs)	Weight (kg)	Depth (cm)	Width (cm)	Height (cm)	cm³
Packaging Unit Carton	15	10.60	36.00	36.00	39.00	50,544.00
Packaging Unit Inside	10	7.07	30.00	28.00	7.00	5,880.00
Packaging Unit Single	1	0.71	30.00	28.00	7.00	5,880.00
Net single without Packaging	1	0.00	500.00	1.20	1.40	0.00

More images:





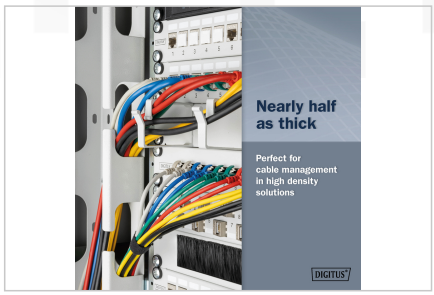









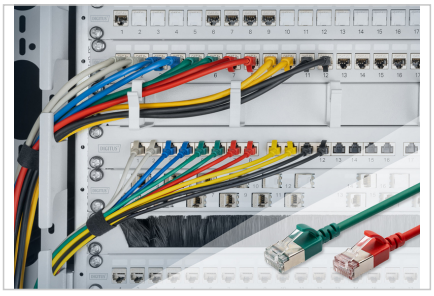



Safety notes

- Ao ligar ou desligar o cabo, segure-o exclusivamente pela ficha e não puxe diretamente pelo cabo.
- Os cabos não devem ser dobrados bruscamente nem em ângulos apertados, uma vez que isso pode danificar os fios internos e provocar avarias.
- Certifique-se de que os cabos não fiquem sob tensão, pois isso pode danificar o isolamento e os condutores no interior do cabo.
- Certifique-se de que os cabos não sejam instalados em locais onde possam sofrer danos mecânicos com facilidade.
- Os cabos não devem ser utilizados em ambientes com temperaturas extremamente elevadas ou muito baixas. Consulte as especificações do produto relativas à temperatura máxima de funcionamento do cabo
- Verifique regularmente se os cabos apresentam danos visíveis, tais como fissuras, dobras ou sinais de desgaste. Os cabos defeituosos devem ser substituídos imediatamente, para evitar avarias, curto-circuitos ou mesmo choques elétricos.

EU responsible person

EU based economic operator ensuring the product complies with the required regulations.

ASSMANN Electronic GmbH
Auf dem Schüffel 3
Lüdenscheid, Germany
https://www.assmann.com
info@assmann.com