DIGITUS® Cabo de ligação CAT 6A F-FTP Slim, 1 m, azul, 10 unidades

DK-1632-A-010S-B-10

EAN 4016032504412

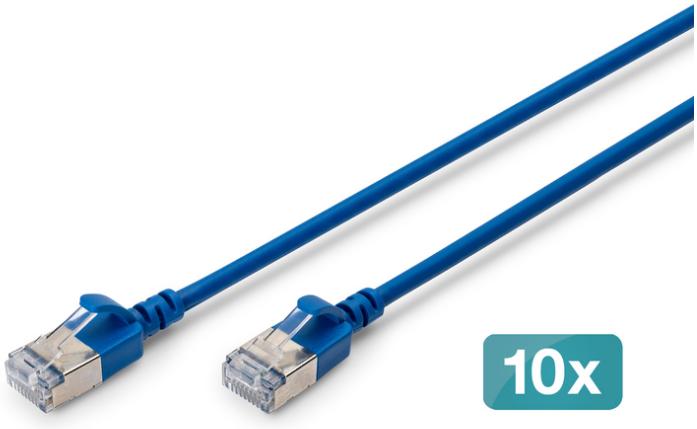

Cabo de ligação CAT 6A F-FTP Slim, cobre, LSZH AWG 32/7, comprimento 1 m, azul, 10 unidades.

Os cabos de ligação DIGITUS® Slim destacam-se pelo seu diâmetro exterior reduzido e pelo revestimento flexível. O seu design fino permite uma utilização versátil na sua rede. Além disso, os cabos de ligação DIGITUS® Slim são fabricados de acordo com as normas ISO/IEC 11801 e DIN EN 50173 CAT 6A. Garantem que a instalação dos cabos está em conformidade com as especificações de canais ISO e EN e oferecem um excelente desempenho na cablagem DIGITUS® CAT 6A. O desempenho foi testado até 500 MHz, incluindo características como a diafonia próxima («NEXT»). Os cabos de ligação DIGITUS® foram especialmente desenvolvidos para satisfazer todos os requisitos em diversas áreas de aplicação. Cada cabo está equipado com um protetor moldado contra dobras com alívio de tração. Além disso, o conector possui uma proteção da alavanca de bloqueio que impede que o cabo se dobre e que a alavanca de bloqueio se parta do conector.

Padrões orientados para o futuro e qualidade de topo para a sua rede.

- Diâmetro total: 3,8 mm ± 0,15 mm
- Fio trançado: AWG 32/7, cobre nu, 0,12 ± 0,005 mm
- Isolações: HD-PE (polietileno de alta densidade)
- Raio de curvatura: 15x o diâmetro exterior
- Conector: Conector RJ45
- Código de cor: Laranja x Branco, Verde x Branco, Azul x Branco, Castanho x Branco
- Norma de cablagem: EIA/TIA 568B
- Atribuição de pinos: 1:1
- Resistência de passagem: 376,96 Ω/km, no máximo, a 20 °C
- Desequilíbrio da resistência: máximo de 3%
- Temperatura de funcionamento: de -20 °C a +60 °
- Resistência ao fogo: IEC 60332-1
- Emissões de fumo: IEC 61034
- Aplicações típicas: IEEE 802.3: 10BASE-T; 100BASE-T; 1000BASE-T
- Normas: ISO/IEC 11801-1; EN 50173; ANSI/TIA 568-C; EN 60603-7-4
- Resistência à ruptura dielétrica: 500 V CA durante 1 minuto sem ruptura dielétrica (TIA/EIA-364-21)
- Vida útil: 750 ciclos de encaixe
- Embalagem: Saco de plástico DIGITUS
- 10 unidades

Attributes

- Assortment: Twisted Pair Patch Cables
- Configuration: 1:1
- Category: CAT 6A
- Shielding: F-FTP – foil shielding and pairs in metal foil
- Length: 1 m
- Color: blue
- Jacket: LSOH
- Slim Version: yes
- Flat Version: no

Logistics

	Number (pcs)	Weight (kg)	Depth (cm)	Width (cm)	Height (cm)	cm³
Packaging Unit Carton	35	10.60	36.00	36.00	39.00	50,544.00
Packaging Unit Inside	10	3.03	30.00	28.00	3.00	2,520.00
Packaging Unit Single	1	0.30	30.00	28.00	3.00	2,520.00
Net single without Packaging	1	0.00	100.00	1.20	1.40	0.00

More images:



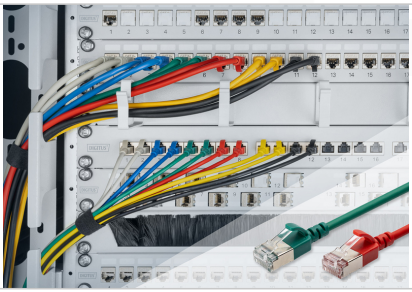



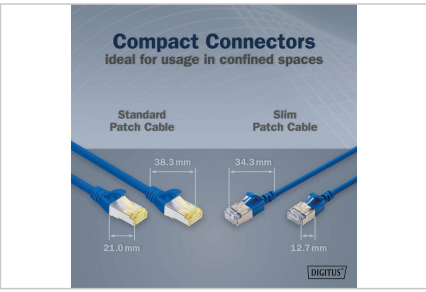









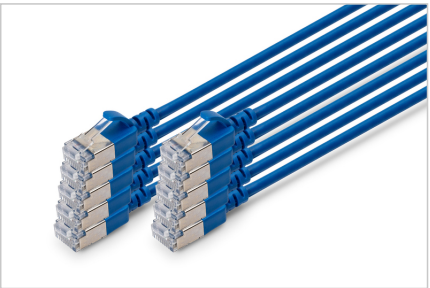

Safety notes

- Ao ligar ou desligar o cabo, segure-o exclusivamente pela ficha e não puxe diretamente pelo cabo.
- Os cabos não devem ser dobrados bruscamente nem em ângulos apertados, uma vez que isso pode danificar os fios internos e provocar avarias.
- Certifique-se de que os cabos não fiquem sob tensão, pois isso pode danificar o isolamento e os condutores no interior do cabo.
- Certifique-se de que os cabos não sejam instalados em locais onde possam sofrer danos mecânicos com facilidade.
- Os cabos não devem ser utilizados em ambientes com temperaturas extremamente elevadas ou muito baixas. Consulte as especificações do produto relativas à temperatura máxima de funcionamento do cabo
- Verifique regularmente se os cabos apresentam danos visíveis, tais como fissuras, dobras ou sinais de desgaste. Os cabos defeituosos devem ser substituídos imediatamente, para evitar avarias, curto-circuitos ou mesmo choques elétricos.

EU responsible person

EU based economic operator ensuring the product complies with the required regulations.

ASSMANN Electronic GmbH
Auf dem Schüffel 3
Lüdenscheid, Germany
https://www.assmann.com
info@assmann.com