DIGITUS® Kabel krosowy CAT 6A F-FTP Slim, 0,5 m, żółty, 10 sztuk

DK-1632-A-005S-Y-10

EAN 4016032504399

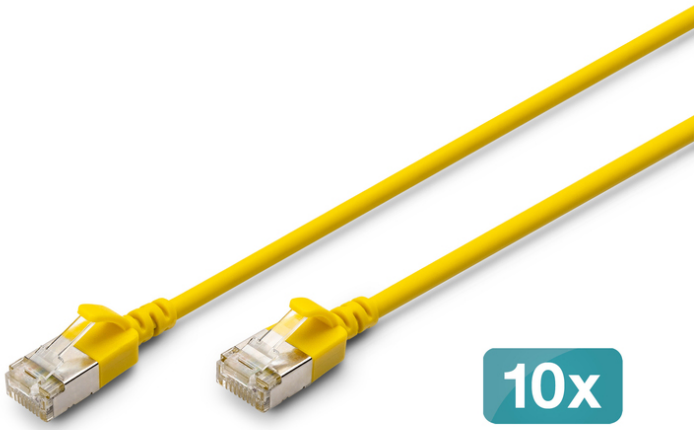

Kabel krosowy (patch cord) slim RJ45-RJ45, kat.6A,F/FTP, AWG 32/7, LSOH, 0.5m, żółty, 10szt

Kable krosowe DIGITUS® Slim wyróżniają się niewielką średnicą zewnętrzną i elastyczną powłoką. Smukła konstrukcja pozwala na wszechstronne zastosowanie w sieci. Ponadto kable krosowe DIGITUS® Slim są produkowane zgodnie z normami ISO/IEC 11801 i DIN EN 50173 CAT 6A. Gwarantują one zgodność instalacji kablowej ze specyfikacją kanałów ISO i EN oraz zapewniają doskonałą wydajność w okablowaniu DIGITUS® CAT 6A. Wydajność została przetestowana do częstotliwości 500 MHz, w tym pod kątem takich parametrów jak przesłuch bliski („NEXT"). Kable krosowe DIGITUS® zostały specjalnie zaprojektowane, aby spełniać wszystkie wymagania w różnych obszarach zastosowań. Każdy kabel jest wyposażony w odlewaną tuleję zabezpieczającą przed zagięciem z odciążeniem. Dodatkowo tuleja posiada zabezpieczenie dźwigni blokującej, które zapobiega zagięciu kabla oraz odłamaniu się dźwigni blokującej od wtyku.

Nowoczesne standardy i najwyższa jakość dla Twojej sieci.

- Średnica całkowita: 3,8 mm ± 0,15 mm
- Przewód skręcony: AWG 32/7 – miedź czysta, 0,12 ± 0,005 mm
- Izolacje: HD-PE (polietylen o wysokiej gęstości)
- Promień gięcia: 15-krotność średnicy zewnętrznej
- Wtyczka: wtyczka RJ45
- Kod koloru: pomarańczowy x biały, zielony x biały, niebieski x biały, brązowy x biały
- Standard okablowania: EIA/TIA 568B
- Przypisanie pinów: 1:1
- Rezystancja przewodzenia: maksymalnie 376,96 Ω/km przy temperaturze 20 °C
- Nierównowaga rezystancji: maksymalnie 3%
- Temperatura pracy: od -20 °C do +60 °
- Odporność na zapłon: IEC 60332-1
- Emisja dymu: IEC 61034
- Typowe zastosowania: IEEE 802.3: 10BASE-T; 100BASE-T; 1000BASE-T
- Normy: ISO/IEC 11801-1; EN 50173; ANSI/TIA 568-C; EN 60603-7-4
- Odporność na przebicie: 500 V prądu przemiennego przez 1 minutę bez przebicia (TIA/EIA-364-21)
- Żywotność: 750 cykli wtykania
- Opakowanie: woreczek foliowy DIGITUS
- 10 sztuk

Atrybuty

- Asortyment: Kable krosowe skrętkowe
- Konfiguracja par: 1:1
- Kategoria okablowania: Kat. 6A
- Typ ekranowania: F-FTP - ekranowanie folią i pary w folii metalowej
- Długość: 0.5 m
- Kolor: Żółty
- Powłoka: LS0H
- Wersja Slim: tak
- Flat Version: nie

Logistyka

	Liczba (sztuki)	Waga (kg)	Głębokość (cm)	Szerokość (cm)	Wysokość (cm)	cm³
Zewnętrzne opakowanie zbiorcze	50	10.60	36.00	36.00	39.00	50,544.00
Opakowanie wewnętrzne	10	2.12	30.00	28.00	2.50	2,100.00
Opakowanie jednostkowe	1	0.21	30.00	28.00	2.50	2,100.00
Netto bez opakowania	1	0.00	50.00	1.20	1.40	0.00

Więcej zdjęć



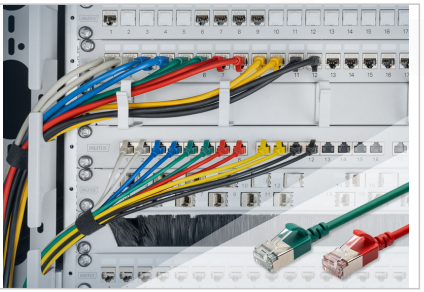



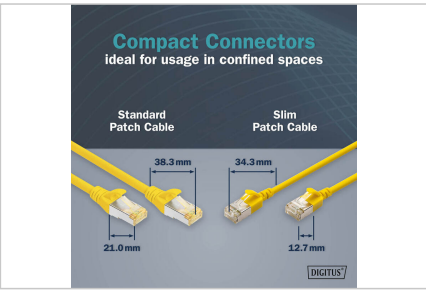



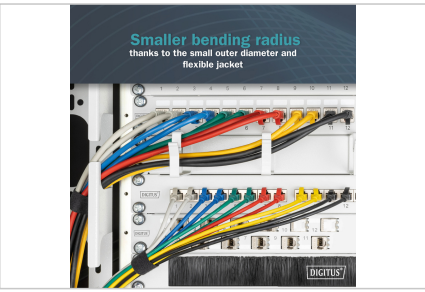





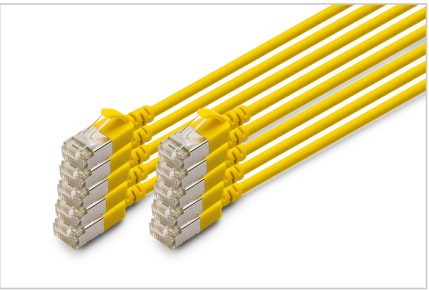

Safety notes

- Podczas podłączania i odłączania kabla należy chwytać tylko za wtyczkę i nie ciągnąć bezpośrednio za kabel.
- Kable nie mogą być gwałtownie zaginane lub wyginane pod kątem, ponieważ może to spowodować uszkodzenie wewnętrznych przewodów i doprowadzić do awarii.
- Upewnij się, że kable nie są poddawane obciążeniom rozciągającym, ponieważ może to spowodować uszkodzenie izolacji i żył wewnątrz kabla.
- Upewnij się, że kable nie są układane w miejscach, w których mogą zostać łatwo uszkodzone mechanicznie.
- Kable nie powinny być używane w środowiskach o bardzo wysokich lub bardzo niskich temperaturach. Należy zwrócić uwagę na informacje o produkcie dotyczące maksymalnej temperatury pracy kabla
- Kable należy regularnie sprawdzać pod kątem widocznych uszkodzeń, takich jak pęknięcia, zagięcia lub oznaki zużycia. Uszkodzone kable należy natychmiast wymienić, aby uniknąć awarii, zwarć, a nawet porażenia prądem.

EU responsible person

EU based economic operator ensuring the product complies with the required regulations.

ASSMANN Electronic GmbH
Auf dem Schüffel 3
Lüdenscheid, Germany
https://www.assmann.com
info@assmann.com