DIGITUS® Cavo patch CAT 6A F-FTP Slim, 0,5 m, giallo, 10 pezzi

DK-1632-A-005S-Y-10

EAN 4016032504399

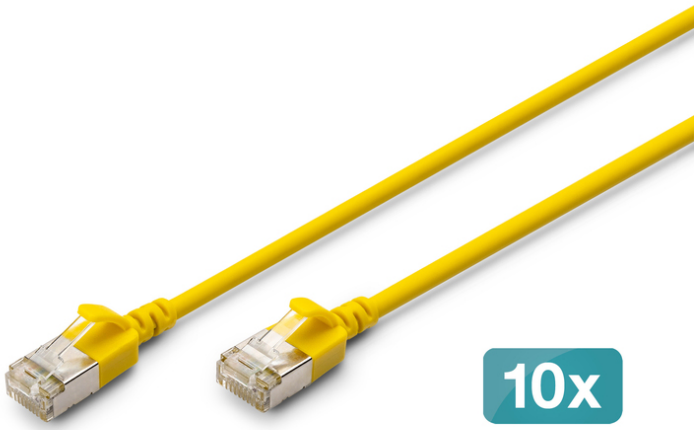

Cavo patch CAT 6A F-FTP Slim, rame, LSZH AWG 32/7, lunghezza 0,5 m, giallo, 10 pezzi.

I cavi patch DIGITUS® Slim si distinguono per il loro diametro esterno ridotto e la guaina flessibile. Il design sottile ne consente un impiego versatile nella vostra rete. Inoltre, i cavi patch DIGITUS® Slim sono realizzati secondo le norme ISO/IEC 11801 e DIN EN 50173 CAT 6A. Garantiscono che l'installazione dei cavi sia conforme alle specifiche ISO ed EN relative ai canali e offrono prestazioni eccellenti nel cablaggio DIGITUS® CAT 6A. Le prestazioni sono state testate fino a 500 MHz, comprese caratteristiche quali la diafonia locale ("NEXT"). I cavi patch DIGITUS® sono stati sviluppati appositamente per soddisfare tutti i requisiti in diversi ambiti di applicazione. Ogni cavo è dotato di un manicotto protettivo contro le piegature con resina di colata e dispositivo di scarico della trazione. Inoltre, il manicotto dispone di una protezione per la leva di bloccaggio che impedisce la piegatura dei cavi e la rottura della leva di bloccaggio dal connettore.

Standard all'avanguardia e qualità di alto livello per la vostra rete.

- Diametro totale: 3,8 mm ± 0,15 mm
- Conduttore a treccia: AWG 32/7, rame nudo, 0,12 ± 0,005 mm
- Isolamenti: HD-PE (polietilene ad alta densità)
- Raggio di curvatura: 15 volte il diametro esterno
- Connettore: connettore RJ45
- Codice colore: arancione x bianco, verde x bianco, blu x bianco, marrone x bianco
- Standard di cablaggio: EIA/TIA 568B
- Assegnazione dei pin: 1:1
- Resistenza di passaggio: 376,96 Ω/km al massimo a 20 °C
- Sbilanciamento della resistenza: massimo 3%
- Temperatura di esercizio: da -20 °C a +60 °
- Resistenza alla combustione: IEC 60332-1
- Emissioni di fumo: IEC 61034
- Applicazioni tipiche: IEEE 802.3: 10BASE-T; 100BASE-T; 1000BASE-T
- Norme: ISO/IEC 11801-1; EN 50173; ANSI/TIA 568-C; EN 60603-7-4
- Resistenza alla rottura di isolamento: 500 V CA per 1 minuto senza rottura di isolamento (TIA/EIA-364-21)
- Durata: 750 cicli di inserimento
- Confezione: sacchetto di plastica DIGITUS
- 10 pezzi

Attributes

- Assortimento: Cavi patch a doppino intrecciato
- Configurazione: 1:1
- Categoria: CAT 6A
- Schermatura: F-FTP - schermatura in lamina e coppie in lamina metallica
- Lunghezza: 0.5 m
- Colore: giallo
- Guaina: LSOH
- Versione stretta: sì
- Flat Version: no

Logistics

	Number (pcs)	Weight (kg)	Depth (cm)	Width (cm)	Height (cm)	cm³
Packaging Unit Carton	50	10.60	36.00	36.00	39.00	50,544.00
Packaging Unit Inside	10	2.12	30.00	28.00	2.50	2,100.00
Packaging Unit Single	1	0.21	30.00	28.00	2.50	2,100.00
Net single without Packaging	1	0.00	50.00	1.20	1.40	0.00

More images:



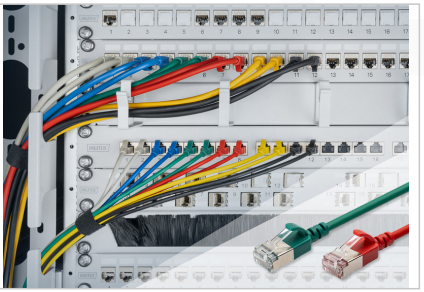



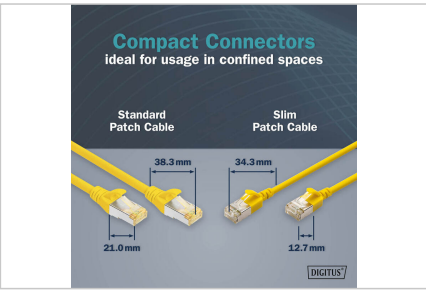



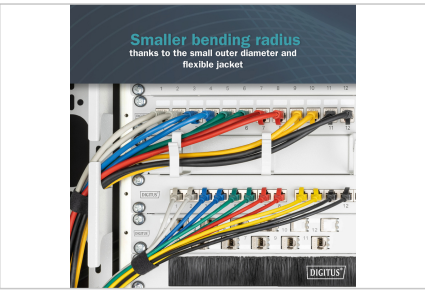





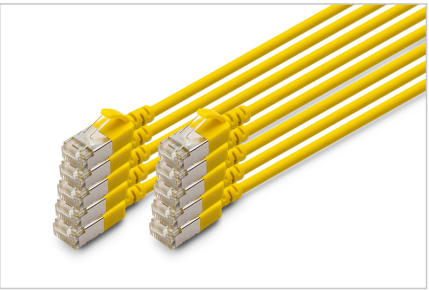

Safety notes

- Quando si collega e scollega il cavo, afferrare solo la spina e non tirare direttamente il cavo.
- I cavi non devono essere attorcigliati in modo brusco o piegati ad angolo retto, poiché ciò può danneggiare i fili interni e causare guasti.
- Assicurarsi che i cavi non siano sottoposti a carichi di trazione, che possono danneggiare l'isolamento e i fili all'interno del cavo.
- Assicurarsi che i cavi non vengano posati in aree in cui possono essere facilmente danneggiati meccanicamente.
- I cavi non devono essere utilizzati in ambienti con temperature estremamente elevate o molto basse. Prestare attenzione alle informazioni sul prodotto relative alla temperatura massima di esercizio del cavo.
- Controllare regolarmente che i cavi non presentino danni visibili, come crepe, pieghe o segni di usura. I cavi difettosi devono essere sostituiti immediatamente per evitare guasti, cortocircuiti o addirittura scosse elettriche.

EU responsible person

EU based economic operator ensuring the product complies with the required regulations.

ASSMANN Electronic GmbH
Auf dem Schüffel 3
Lüdenscheid, Germany
https://www.assmann.com
info@assmann.com