DIGITUS® Câble de raccordement CAT 6A F-FTP Slim, 0,5 m, jaune, lot de 10

DK-1632-A-005S-Y-10

EAN 4016032504399

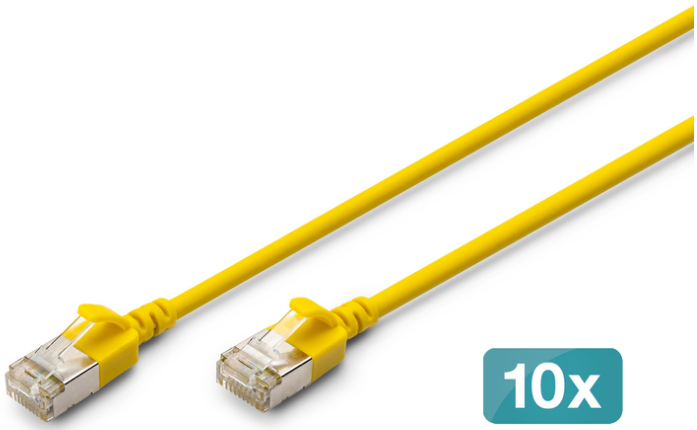

Câble de raccordement CAT 6A F-FTP Slim, cuivre, LSZH AWG 32/7, longueur : 0,5 m, jaune, lot de 10 pièces.

Les câbles de raccordement DIGITUS® Slim se distinguent par leur faible diamètre extérieur et leur gaine souple. Leur conception fine permet une utilisation polyvalente au sein de votre réseau. De plus, les câbles de raccordement DIGITUS® Slim sont fabriqués conformément aux normes ISO/IEC 11801 et DIN EN 50173 CAT 6A. Ils garantissent la conformité de l'installation câblée aux spécifications ISO et EN relatives aux goulottes et offrent d'excellentes performances dans le cadre du câblage DIGITUS® CAT 6A. Leurs performances ont été testées jusqu'à 500 MHz, y compris des caractéristiques telles que la diaphonie locale (« NEXT »). Les câbles de raccordement DIGITUS® ont été spécialement conçus pour répondre à toutes les exigences dans divers domaines d'application. Chaque câble est équipé d'un manchon moulé anti-pliure avec décharge de traction. De plus, le manchon dispose d'une protection du levier de verrouillage qui empêche le câble de se plier et le levier de verrouillage de se casser au niveau du connecteur.

Des normes tournées vers l'avenir et une qualité haut de gamme pour votre réseau.

- Diamètre total : 3,8 mm ± 0,15 mm
- Conducteur toronné : AWG 32/7, cuivre nu, 0,12 ± 0,005 mm
- Isolants : PEHD (polyéthylène haute densité)
- Rayon de courbure : 15 fois le diamètre extérieur
- Connecteur : connecteur RJ45
- Code couleur : orange x blanc, vert x blanc, bleu x blanc, marron x blanc
- Norme de câblage : EIA/TIA 568B
- Affectation des broches : 1:1
- Résistance de passage : 376,96 Ω/km au maximum à 20 °C
- Déséquilibre de la résistance : 3 % maximum
- Température de fonctionnement : de -20 °C à +60 °
- Résistance au feu : CEI 60332-1
- Émissions de fumée : CEI 61034
- Applications typiques : IEEE 802.3 : 10BASE-T ; 100BASE-T ; 1000BASE-T
- Normes : ISO/IEC 11801-1 ; EN 50173 ; ANSI/TIA 568-C ; EN 60603-7-4
- Résistance à la claquage : 500 V CA pendant 1 minute sans claquage (TIA/EIA-364-21)
- Durée de vie : 750 cycles d'insertion
- Emballage : sachet en polyéthylène DIGITUS
- 10 pièces

Attributes

- Assortiment: Jarretière (paires torsadées)
- Configuration: 1:1
- Catégorie: Cat. 6a
- Blindage: F-FTP - blindage par feuille et paires dans une feuille métallique
- Longueur: 0.5 m
- Couleur: jaune
- Gaine: LSOH
- Version Slim: Oui
- Flat Version: Non

Logistics

	Number (pcs)	Weight (kg)	Depth (cm)	Width (cm)	Height (cm)	cm³
Packaging Unit Carton	50	10.60	36.00	36.00	39.00	50,544.00
Packaging Unit Inside	10	2.12	30.00	28.00	2.50	2,100.00
Packaging Unit Single	1	0.21	30.00	28.00	2.50	2,100.00
Net single without Packaging	1	0.00	50.00	1.20	1.40	0.00

Druckfehler, Irrtümer und technische Änderungen sind vorbehalten. | Printing errors, falsities and technical changes remain reserved.

More images:



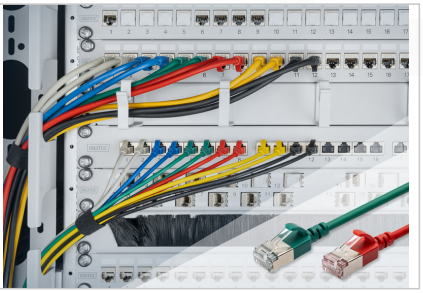













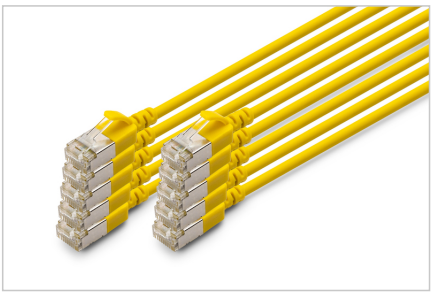

Safety notes

- Lors du branchement et du débranchement, saisissez le câble exclusivement par la fiche et ne tirez pas directement sur le câble.
- Les câbles ne doivent pas être pliés brusquement ou à des angles serrés, car cela peut endommager les fils internes et entraîner des pannes.
- Veillez à ce que les câbles ne soient pas soumis à une traction, car cela pourrait endommager l'isolation et les fils à l'intérieur du câble.
- Veillez à ce que les câbles ne soient pas placés dans des zones où ils peuvent facilement être endommagés mécaniquement.
- Les câbles ne doivent pas être utilisés dans des environnements où les températures sont extrêmement élevées ou très basses. Veillez à respecter les indications du produit concernant la température maximale de fonctionnement du câble.
- Vérifiez régulièrement que les câbles ne présentent pas de dommages visibles tels que des fissures, des plis ou des signes d'usure. Les câbles défectueux doivent être remplacés immédiatement afin d'éviter
- les pannes, les courts-circuits ou même les électrocutions.

EU responsible person

EU based economic operator ensuring the product complies with the required regulations.

ASSMANN Electronic GmbH
Auf dem Schüffel 3
Lüdenscheid, Germany
https://www.assmann.com
info@assmann.com