DIGITUS® Cable de conexión CAT 6A F-FTP Slim, 0,5 m, amarillo, 10 unidades

DK-1632-A-005S-Y-10

EAN 4016032504399

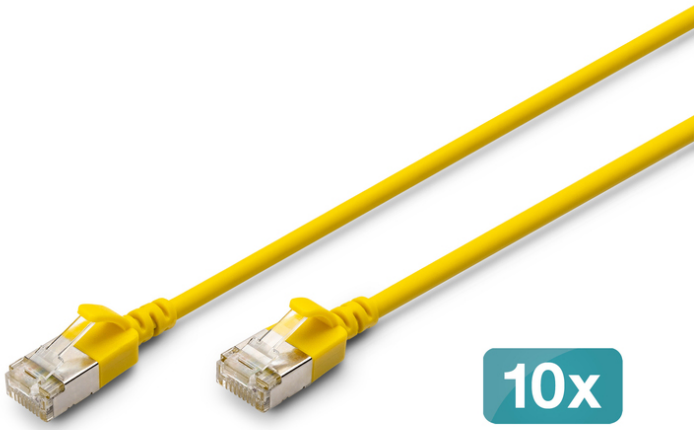

Cable de conexión CAT 6A F-FTP Slim, cobre, LSZH AWG 32/7, longitud: 0,5 m, amarillo, 10 unidades.

Los cables de conexión DIGITUS® Slim destacan por su reducido diámetro exterior y su funda flexible. Su diseño delgado permite un uso versátil en su red. Además, los cables de conexión DIGITUS® Slim se fabrican conforme a las normas ISO/IEC 11801 y DIN EN 50173 CAT 6A. Garantizan que la instalación del cableado cumple con las especificaciones de canal ISO y EN, y ofrecen un rendimiento excelente en el cableado DIGITUS® CAT 6A. El rendimiento se ha probado hasta 500 MHz, incluyendo características como la diafonía cercana («NEXT»). Los cables de conexión DIGITUS® se han desarrollado específicamente para cumplir todos los requisitos en diversos ámbitos de aplicación. Cada cable está equipado con un manguito moldeado antitorsión con alivio de tracción. Además, el manguito cuenta con una protección de la palanca de bloqueo que evita que los cables se doblen y que la palanca de bloqueo se rompa al separarla del conector.

Estándares orientados al futuro y calidad de gama alta para tu red.

- Diámetro total: 3,8 mm ± 0,15 mm
- Cable trenzado: AWG 32/7, cobre desnudo, 0,12 ± 0,005 mm
- Aislamiento: HD-PE (polietileno de alta densidad)
- Radio de curvatura: 15 veces el diámetro exterior
- Conector: conector RJ45
- Código de color: naranja x blanco, verde x blanco, azul x blanco, marrón x blanco
- Norma de cableado: EIA/TIA 568B
- Asignación de pines: 1:1
- Resistencia de paso: 376,96 Ω/km como máximo a 20 °C
- Desequilibrio de la resistencia: máximo del 3 %
- Temperatura de funcionamiento: de -20 °C a +60 °
- Resistencia al fuego: IEC 60332-1
- Emisiones de humo: IEC 61034
- Aplicaciones típicas: IEEE 802.3: 10BASE-T; 100BASE-T; 1000BASE-T
- Normas: ISO/IEC 11801-1; EN 50173; ANSI/TIA 568-C; EN 60603-7-4
- Resistencia a la descarga: 500 V CA durante 1 minuto sin descarga (TIA/EIA-364-21)
- Vida útil: 750 ciclos de conexión
- Embalaje: bolsa de plástico DIGITUS
- 10 unidades

Attributes

- Configuración: 1:1
- Gama: Cables de par trenzado
- Categoría: CAT 6A
- Blindaje: F-FTP - blindaje de lámina y pares en lámina metálica
- Longitud: 0.5 m
- Color: amarillo
- Envoltura: LSOH
- Versión delgada: sí
- Flat Version: no

Logistics

	Number (pcs)	Weight (kg)	Depth (cm)	Width (cm)	Height (cm)	cm³
Packaging Unit Carton	50	10.60	36.00	36.00	39.00	50,544.00
Packaging Unit Inside	10	2.12	30.00	28.00	2.50	2,100.00
Packaging Unit Single	1	0.21	30.00	28.00	2.50	2,100.00
Net single without Packaging	1	0.00	50.00	1.20	1.40	0.00

More images:



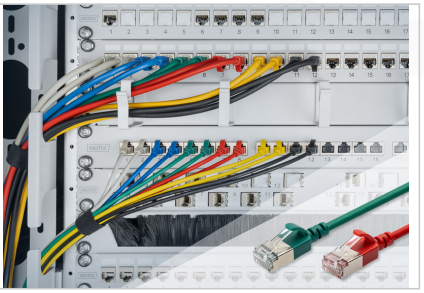



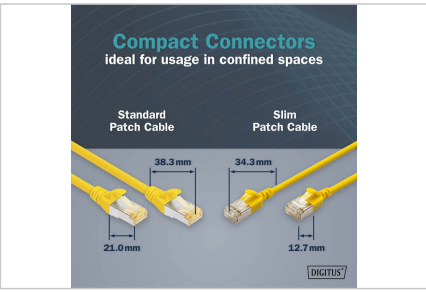



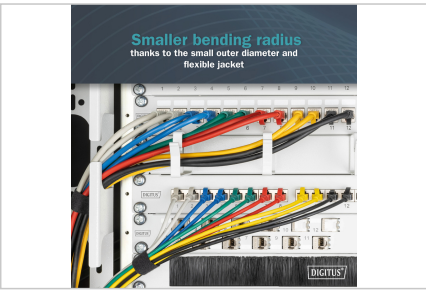





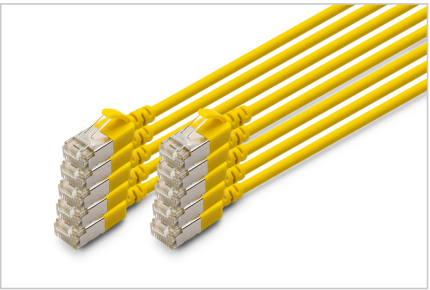

Safety notes

- Al enchufar y desenchufar el cable, sujete sólo el enchufe y no tire directamente del cable.
- Los cables no deben doblarse bruscamente ni formar ángulos cerrados, ya que esto puede dañar los hilos interiores y provocar averías.
- Asegúrese de que los cables no estén sometidos a tracción, ya que esto puede dañar el aislamiento y los hilos del interior del cable.
- Asegúrese de que los cables no se tienden en zonas donde puedan dañarse fácilmente de forma mecánica.
- Los cables no deben utilizarse en entornos con temperaturas extremadamente altas o muy bajas. Preste atención a la información del producto sobre la temperatura máxima de funcionamiento del cable
- Compruebe regularmente si los cables presentan daños visibles como grietas, dobleces o signos de desgaste. Los cables defectuosos deben sustituirse inmediatamente para evitar averías, cortocircuitos o incluso descargas eléctricas.

EU responsible person

EU based economic operator ensuring the product complies with the required regulations.

ASSMANN Electronic GmbH
Auf dem Schüffel 3
Lüdenscheid, Germany
https://www.assmann.com
info@assmann.com