DIGITUS® CAT 6A F-FTP Slim patchkabel, 10 m, grå

DK-1632-A-100S

EAN 4016032502166



CAT 6A F-FTP Slim patchkabel, koppar, LSZH AWG 32/7, längd 10m, grå

DIGITUS® Slim patchkablar kännetecknas av sin lilla ytterdiameter och flexibla mantel. Den tunna designen möjliggör mångsidig användning i ditt nätverk. DIGITUS® Slim patchkablar är dessutom tillverkade i enlighet med standarderna ISO/IEC 11801 och DIN EN 50173 CAT 6A. De garanterar att kabelinstallationen överensstämmer med ISO- och EN-kanalspecifikationen och erbjuder utmärkt prestanda i DIGITUS® CAT 6A-kablage. Prestanda har testats upp till 500 MHz, inklusive funktioner som near-end crosstalk ("NEXT"). DIGITUS® patchkablar har utvecklats speciellt för att uppfylla alla krav inom olika tillämpningsområden. Varje kabel är försedd med en formgjuten anti-kinkhylsa med dragavlastning. Dessutom har hylsan ett låsspaksskydd som hindrar kabeln från att knäckas och låsspaken från att brytas av kontakten.

Framtidsinriktade standarder och hög kvalitet för ditt nätverk.

- Yttre hölje: LSZH (låg rökhalt, halogenfri)
- Total diameter: 3,8 mm ± 0,15 mm
- Ledare fåtrådig: AWG 32/7 blank koppar, 0,12 ± 0,005 mm
- Ledare fåtrådig: AWG 32/7 blank koppar, 0,12 ± 0,005 mm
- Böjningsradie: 15x OD
- Kontakt: RJ45-kontakt
- Färgkod: Orange x vit, grön x vit, blå x vit, brun x vit
- Standard för kablage: EIA/TIA 568B
- PIN-tilldelning: 1:1
- Kontaktmotstånd: 376,96⊠/km maximalt vid 20 °C
- Obalans i motståndet: högst 3%.
- Driftstemperatur: -20 °C upp till +60 °.
- Flamskydd: IEC 60332-1
- Rökutsläpp: IEC 61034
- Typiska tillämpningar: IEEE 802.3: 10BASE-T; 100BASE-T; 1000BASE-T
- Standarder: ISO/IEC 11801-1; EN-50173; ANSI/TIA 568-C; EN 60603-7-4
- Dielektrisk hållfasthet: AC 500V i 1 minut utan genombrott (TIA/EIA-364-21)
- Livslängd: 750 kopplingscykler
- Förpackning: DIGITUS Polybag

Attributes

- Konfiguration: 1:1
- Sortiment: Partvinnade kopplingskablar
- Kategori: CAT 6A
- Skärmning: F-FTP - skärmning och par i metallfolie
- Längd: 10 m
- Färg: grå
- Kompakt version: yes
- Mantel: LSOH
- Flat Version: no

Logistics

	Number (pcs)	Weight (kg)	Depth (cm)	Width (cm)	Height (cm)	cm³
Packaging Unit Carton	70	10.60	29.00	29.00	46.00	38,686.00
Packaging Unit Inside	10	1.51	30.00	28.00	14.00	11,760.00
Packaging Unit Single	1	0.15	27.00	17.00	3.00	1,377.00
Net single without Packaging	1	0.14	1,000.00	1.20	1.40	0.00

More images:









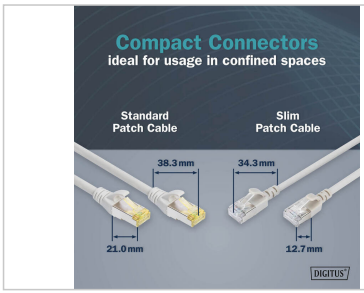

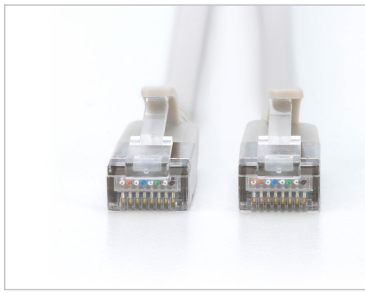

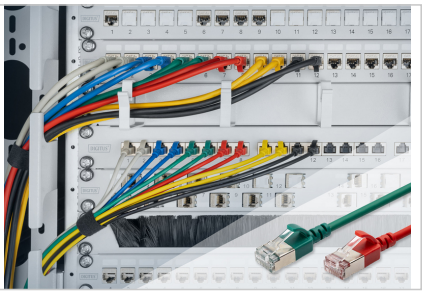



Safety notes

- När du ansluter och kopplar ur kabeln ska du bara ta tag i kontakten och inte dra direkt i kabeln.
- Kablarna får inte knäckas skarpt eller böjas i snäva vinklar, eftersom detta kan skada de inre ledningarna och leda till fel.
- Se till att kablarna inte utsätts för dragbelastning, eftersom detta kan skada isoleringen och ledarna inuti kabeln.
- Se till att kablarna inte förläggs på ställen där de lätt kan skadas mekaniskt.
- Kablar bör inte användas i miljöer med extremt höga eller mycket låga temperaturer. Var uppmärksam på produktinformationen om kabelns maximala driftstemperatur
- Kontrollera kablarna regelbundet med avseende på synliga skador som sprickor, knäckningar eller tecken på slitage. Defekta kablar ska bytas ut omedelbart för att undvika fel, kortslutningar eller till och med elektriska stötar.

EU responsible person

EU based economic operator ensuring the product complies with the required regulations.

ASSMANN Electronic GmbH
Auf dem Schüffel 3
Lüdenscheid, Germany
https://www.assmann.com
info@assmann.com