DIGITUS® Cabo de ligação fino CAT 6A F-FTP, 10 m, cinzento

DK-1632-A-100S

EAN 4016032502166



Cabo de ligação fino CAT 6A F-FTP, cobre, LSZH AWG 32/7, comprimento 10 m, cinzento

Os cabos de ligação DIGITUS® Slim caracterizam-se pelo seu pequeno diâmetro exterior e revestimento flexível. O design fino permite uma utilização versátil na sua rede. Para além disso, os cabos de ligação DIGITUS® Slim são fabricados de acordo com as normas ISO/IEC 11801 e DIN EN 50173 CAT 6A. Garantem que a instalação do cabo está em conformidade com a especificação do canal ISO & EN e oferecem um excelente desempenho na cablagem DIGITUS® CAT 6A. O desempenho foi testado até 500 MHz, incluindo caraterísticas como a diafonia próxima da extremidade ("NEXT"). Os cabos de ligação DIGITUS® foram especialmente desenvolvidos para cumprir todos os requisitos em várias áreas de aplicação. Cada cabo está equipado com uma manga anti-torção moldada com alívio de tensão. Além disso, a manga possui uma proteção da alavanca de bloqueio que impede que o cabo se dobre e que a alavanca de bloqueio se solte da ficha.

Padrões orientados para o futuro e qualidade de topo de gama para a sua rede.

- Invólucro exterior: LSZH (baixo teor de fumo e sem halogéneos)
- Diâmetro total: 3,8 mm ± 0,15 mm
- Fio condutor: AWG 32/7 cobre nu, 0,12 ± 0,005 mm
- Fio condutor: AWG 32/7 cobre nu, 0,12 ± 0,005 mm
- Raio de curvatura: 15x OD
- Ficha: ficha RJ45
- Código de cores: Laranja x branco, verde x branco, azul x branco, castanho x branco
- Norma de cablagem: EIA/TIA 568B
- Atribuição do PIN: 1:1
- Resistência de contacto: 376,96⊟/km máximo a 20 °C
- Desequilíbrio de resistência: máximo 3%
- Temperatura de funcionamento: -20 °C até +60 °
- Retardamento de chama: IEC 60332-1
- Emissão de fumo: IEC 61034
- Aplicações típicas: IEEE 802.3: 10BASE-T; 100BASE-T; 1000BASE-T
- Normas: ISO/IEC 11801-1; EN-50173; ANSI/TIA 568-C; EN 60603-7-4
- Resistência dieléctrica: 500 V CA durante 1 minuto sem rutura (TIA/EIA-364-21)
- Vida útil: 750 ciclos de acoplamento
- Embalagem: DIGITUS Polybag

Attributes

- Assortment: Twisted Pair Patch Cables
- Configuration: 1:1
- Category: CAT 6A
- Shielding: F-FTP – foil shielding and pairs in metal foil
- Length: 10 m
- Color: grey
- Jacket: LSOH
- Slim Version: yes
- Flat Version: no

Logistics

	Number (pcs)	Weight (kg)	Depth (cm)	Width (cm)	Height (cm)	cm³
Packaging Unit Carton	70	10.60	29.00	29.00	46.00	38,686.00
Packaging Unit Inside	10	1.51	30.00	28.00	14.00	11,760.00
Packaging Unit Single	1	0.15	27.00	17.00	3.00	1,377.00
Net single without Packaging	1	0.14	1,000.00	1.20	1.40	0.00

More images:













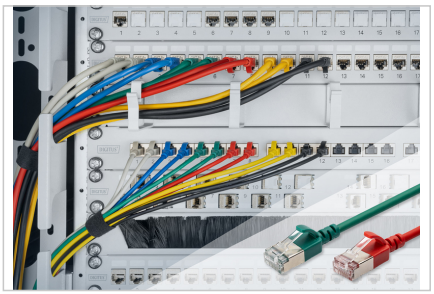



Safety notes

- Ao ligar ou desligar o cabo, segure-o exclusivamente pela ficha e não puxe diretamente pelo cabo.
- Os cabos não devem ser dobrados bruscamente nem em ângulos apertados, uma vez que isso pode danificar os fios internos e provocar avarias.
- Certifique-se de que os cabos não fiquem sob tensão, pois isso pode danificar o isolamento e os condutores no interior do cabo.
- Certifique-se de que os cabos não sejam instalados em locais onde possam sofrer danos mecânicos com facilidade.
- Os cabos não devem ser utilizados em ambientes com temperaturas extremamente elevadas ou muito baixas. Consulte as especificações do produto relativas à temperatura máxima de funcionamento do cabo
- Verifique regularmente se os cabos apresentam danos visíveis, tais como fissuras, dobras ou sinais de desgaste. Os cabos defeituosos devem ser substituídos imediatamente, para evitar avarias, curto-circuitos ou mesmo choques elétricos.

EU responsible person

EU based economic operator ensuring the product complies with the required regulations.

ASSMANN Electronic GmbH
Auf dem Schüffel 3
Lüdenscheid, Germany
https://www.assmann.com
info@assmann.com