DIGITUS® Painel de ligação modular, 24 portas

DN-91411-G

EAN 4016032498360

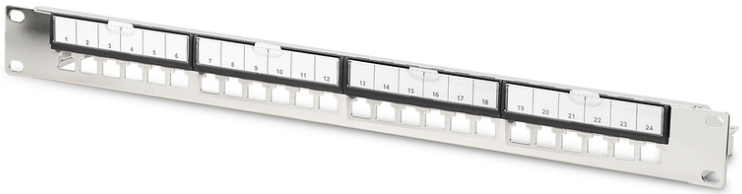

Patch panel modular galvanizado, blindado, 24 portas, vazio, 1U, montagem em bastidor, preto RAL 9005

O patch panel modular Digitus de 24 portas em aço galvanizado é um painel robusto de 19 polegadas, montável em rack, com 24 portas RJ45 para configurações de rede flexíveis. Suporta várias categorias de cabos Ethernet, é compatível com várias tomadas Keystone e possui portas numeradas para uma gestão fácil. O design modular permite uma integração perfeita em centros de dados e salas de servidores, enquanto o suporte de cabos e a ligação à terra aumentam a estabilidade e a segurança. Este painel de ligação optimiza o espaço em bastidor e proporciona ligações de rede fiáveis e claras para ambientes exigentes.

O patch panel modular Digitus, 24 portas, oferece configurações de rede flexíveis, uma construção robusta em aço galvanizado e uma gestão simples graças às portas numeradas.

- Design de montagem Keystone: Reto
- Normas: ISO/IEC 11801 3ª Ed., EN 50173-1, EIA/TIA 568-C
- Propriedades gerais:
- Adequado para montagem em bastidor de 483 mm (19")
- Adequado para módulos e conectores Digitus® Keystone blindados
- Caraterísticas técnicas:
- Material da barra de ligação à terra: aço galvanizado
- Norma de material: EN 10 130 (1991), BS 1449, NFA 36/401, DIN 1623, UNI 5866, UNE 36-086, SIS, JIS G 3141, ASTM, SAE, NFA 36/401
- Propriedades físicas:
- Temperatura de funcionamento: -20° C a +70 °C (ISO/IEC 11801, EN 50173-1, ANSI/TIA/EIA 568 C)
- Cor: metal

Attributes

- Color: light grey, RAL 7035
- Ports: 24
- Units: 1

Logistics

	Number (pcs)	Weight (kg)	Depth (cm)	Width (cm)	Height (cm)	cm³
Packaging Unit Carton	15	13.10	27.00	52.00	26.00	36,504.00
Packaging Unit Inside	1	0.87	7.50	56.00	10.00	4,200.00
Packaging Unit Single	1	0.87	7.50	56.00	10.00	4,200.00
Net single without Packaging	1	0.42	0.90	48.20	4.40	0.00

Druckfehler, Irrtümer und technische Änderungen sind vorbehalten. | Printing errors, falsities and technical changes remain reserved.

More images:

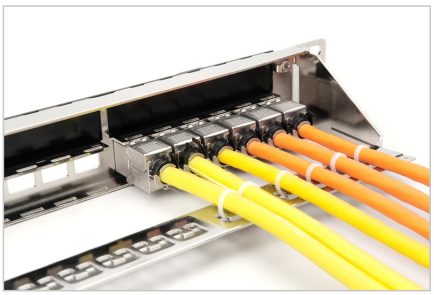
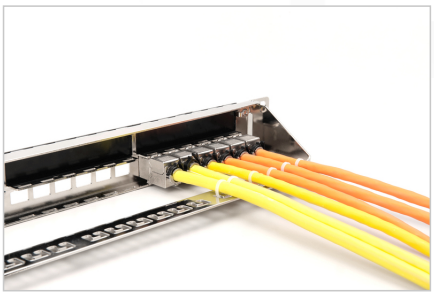

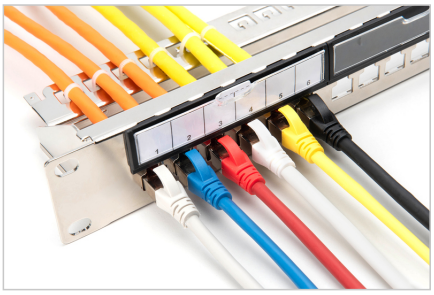
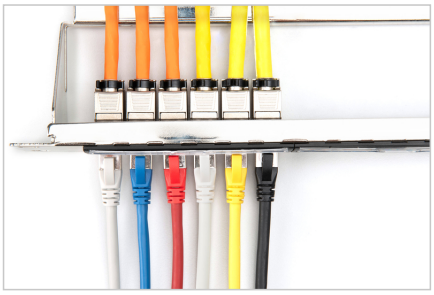





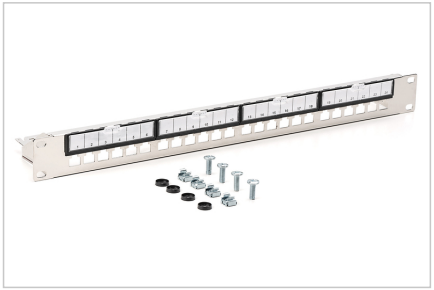

Safety notes

- Proteger o produto da humidade
- Evite a acumulação de carga eletrostática durante a instalação do produto
- Durante a montagem, respeite as especificações do fabricante do cabo bruto

EU responsible person

EU based economic operator ensuring the product complies with the required regulations.

ASSMANN Electronic GmbH
Auf dem Schüffel 3
Lüdenscheid, Germany
https://www.assmann.com
info@assmann.com