DIGITUS® Panneau de brassage modulaire, 24 ports

DN-91411-G

EAN 4016032498360

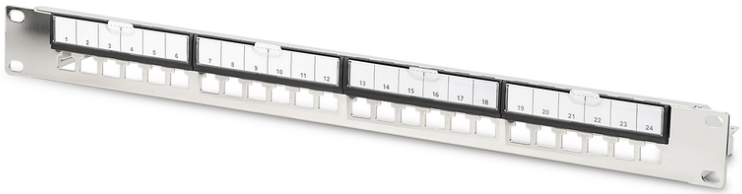

Panneau de brassage modulaire galvanisé, blindé, 24 ports, nu, 1UH, montage en rack, noir RAL 9005

Le panneau de brassage modulaire Digitus, 24 ports, en acier galvanisé, est un panneau robuste de 19 pouces, montable en rack, avec 24 ports RJ45 pour des configurations réseau flexibles. Il prend en charge différentes catégories de câbles Ethernet, est compatible avec plusieurs prises Keystone et dispose de ports numérotés pour une gestion facile. Sa conception modulaire permet une intégration transparente dans les centres de données et les salles de serveurs, tandis que le support de câble et la prise de terre améliorent la stabilité et la sécurité. Ce panneau de brassage optimise l'espace dans le rack et offre des connexions réseau fiables et bien organisées pour les environnements exigeants.

Le panneau de brassage modulaire Digitus, 24 ports, offre des configurations réseau flexibles, une construction robuste en acier galvanisé et une gestion simple grâce aux ports numérotés.

- Modèle de logement Keystone : droit
- Normes en vigueur : ISO/IEC 11801 3ème édition, EN 50173-1, EIA/TIA 568-C
- Caractéristiques générales :
- Convient pour un montage en armoire de 483 mm (19")
- Convient aux modules et connecteurs blindés Digitus® Keystone
- Caractéristiques techniques :
- Matériau de la barre de mise à la terre : acier galvanisé
- Norme de matériau : EN 10 130(1991), BS 1449, NFA 36/401, DIN 1623, UNI 5866, UNE 36-086, SIS, JIS G 3141, ASTM, SAE, NFA 36/401
- Propriétés physiques :
- Température de fonctionnement : -20° C à +70 °C (ISO/IEC 11801, EN 50173-1, ANSI/TIA/EIA 568 C)
- Couleur : Métal

Attributes

- Couleur: gris clair, RAL 7035
- Ports: 24
- Unités: 1

Logistics

	Number (pcs)	Weight (kg)	Depth (cm)	Width (cm)	Height (cm)	cm³
Packaging Unit Carton	15	13.10	27.00	52.00	26.00	36,504.00
Packaging Unit Inside	1	0.87	7.50	56.00	10.00	4,200.00
Packaging Unit Single	1	0.87	7.50	56.00	10.00	4,200.00
Net single without Packaging	1	0.42	0.90	48.20	4.40	0.00

Druckfehler, Irrtümer und technische Änderungen sind vorbehalten. | Printing errors, falsities and technical changes remain reserved.

More images:

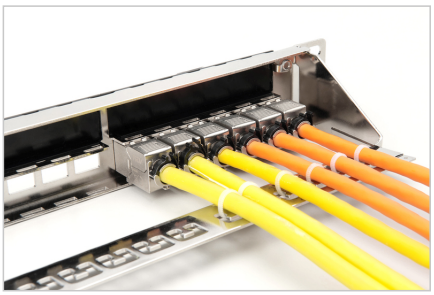
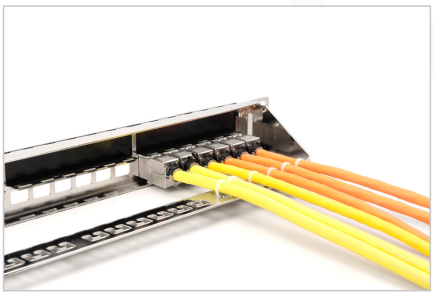

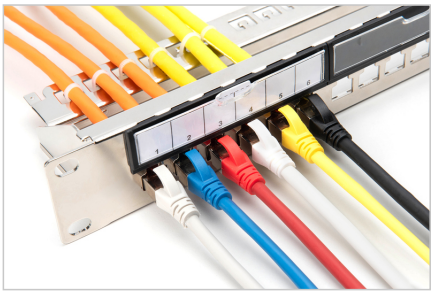
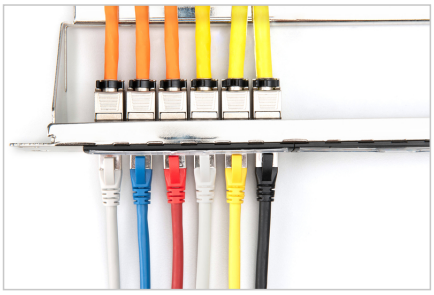





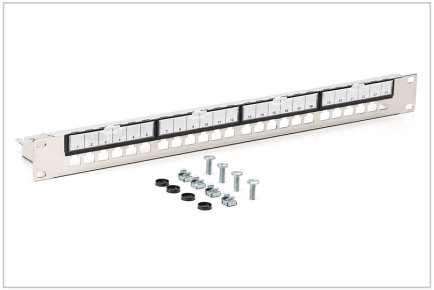

Safety notes

- Protéger le produit de l'humidité
- Éviter les charges antistatiques lors de l'installation du produit
- Respectez les consignes du fabricant de câbles bruts lors du montage.

EU responsible person

EU based economic operator ensuring the product complies with the required regulations.

ASSMANN Electronic GmbH
Auf dem Schüffel 3
Lüdenscheid, Germany
https://www.assmann.com
info@assmann.com